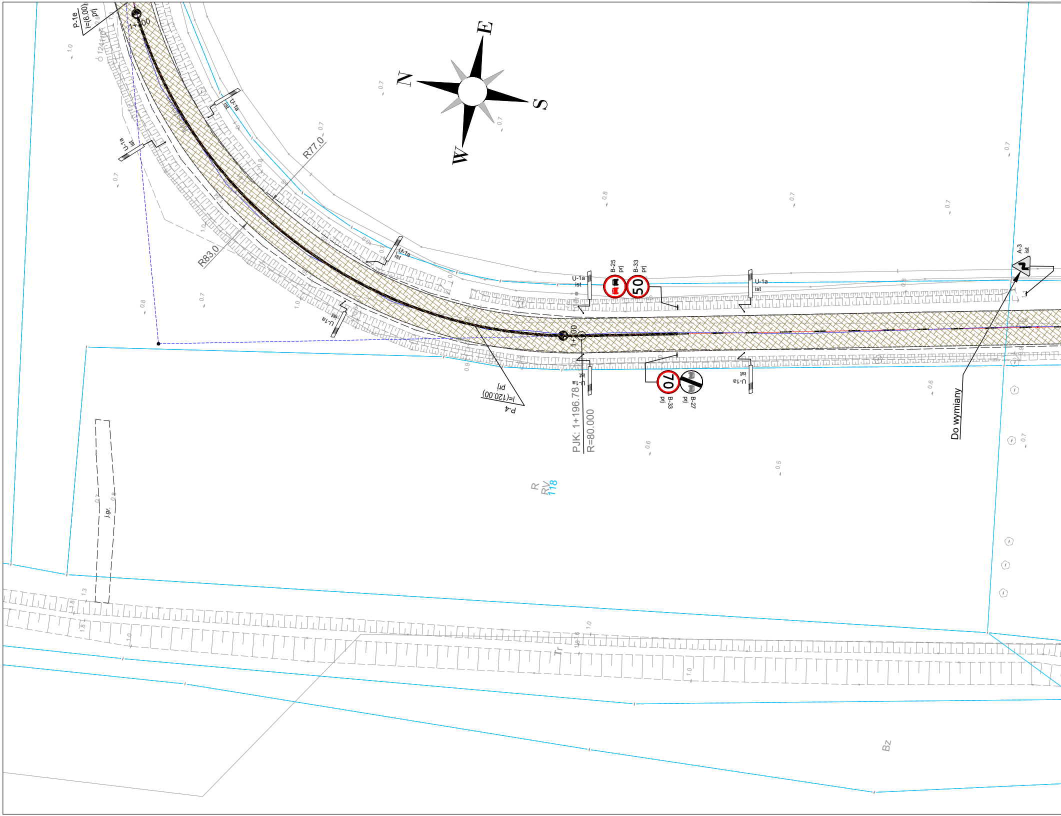
P-1e
l=(6.00)
prj
1+100
U-1a
ist
R77.0
R83.0
N
E
S
W
U-1a
ist
B-25
prj
B-33
prj
50
A-3
ist
Do wymiany
1+200
P-4
l=(120.00)
prj
PJK: 1+196.78
R=80.000
70
B-33
prj
B-27
prj
R
RV
118
j.gr.
Tr
Bz

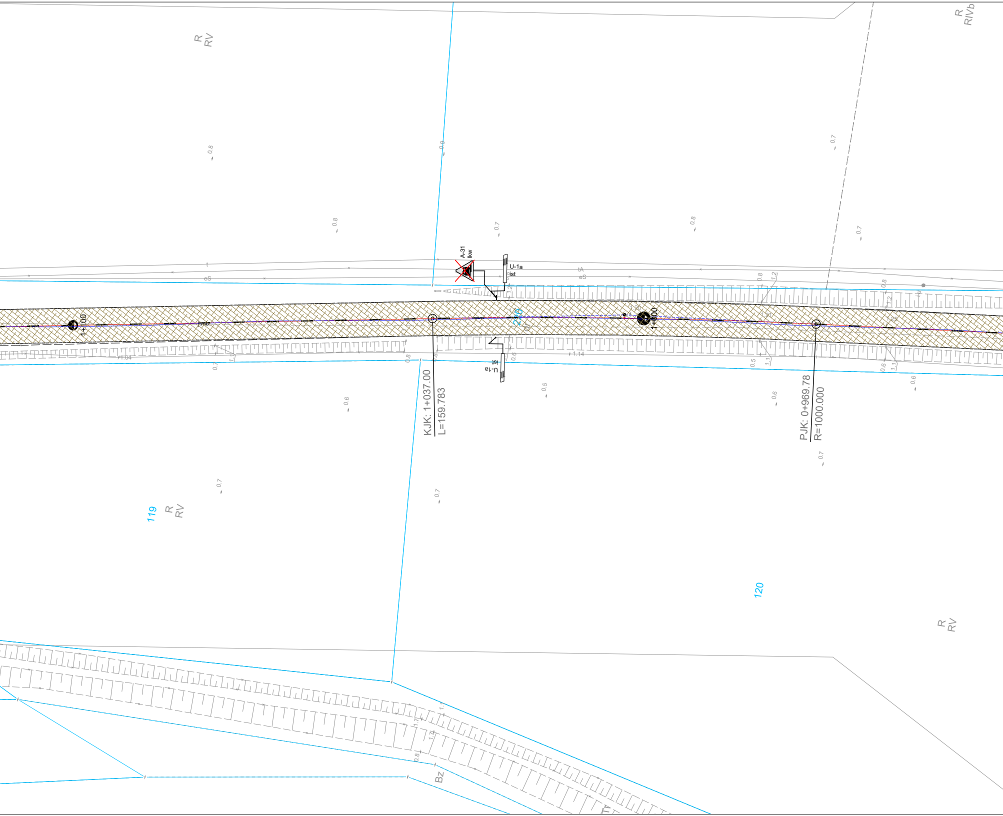

R
RV
R
RIVb
A-31
lkw
U-1a
ist
tA
eS
220
1+100
1+000
KJK: 1+037.00
L=159.783
PJK: 0+969.78
R=1000.000
U-1a
ist
119
R
RV
120
R
RV
Bz
0.8
0.7
0.6
0.5
1.14
1.20

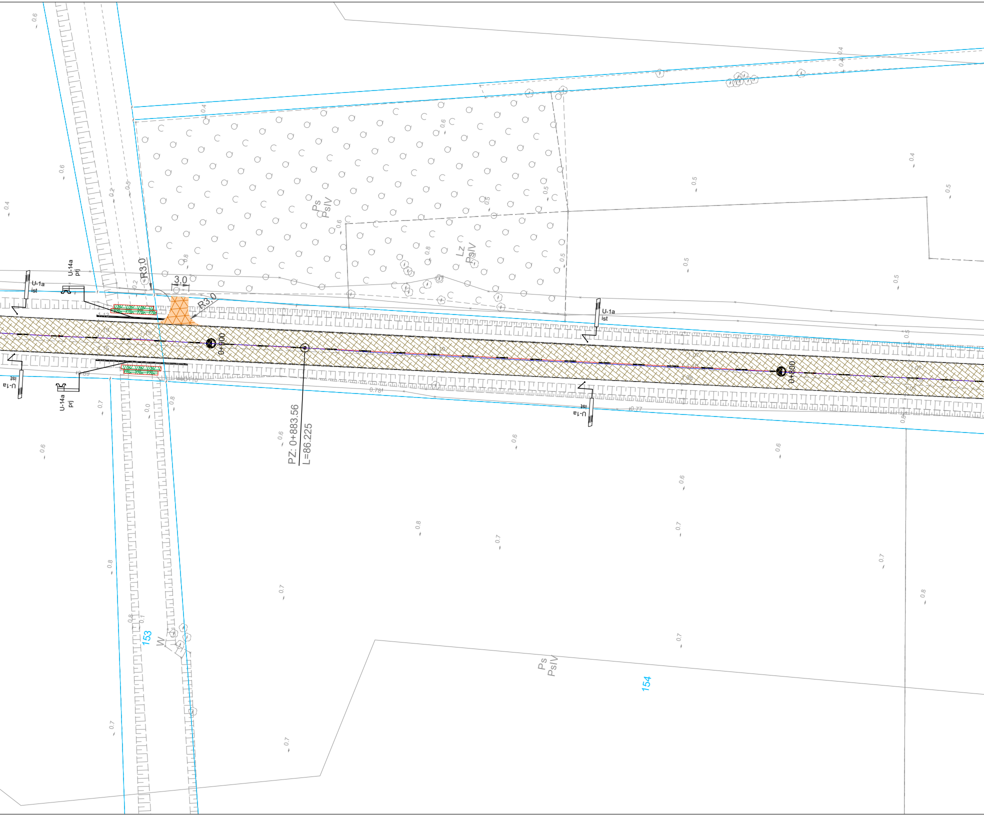
R3,0
3,0
R3,0
U-14a
prj
U-1a
ist
U-1a
ist
U-1a
ist
U-14a
prj
U-1a
ist
0+900
0+800
PZ: 0+883.56
L=86.225
Ps
PsIV
Lz
PsIV
Ps
PsIV
153
154
W

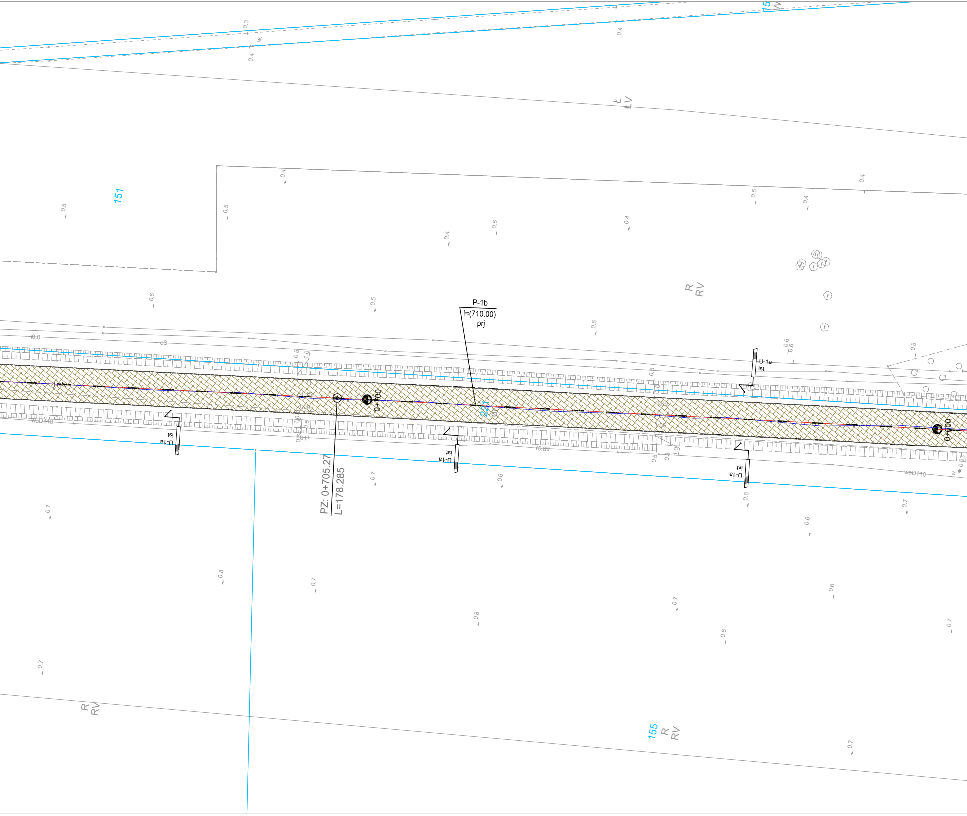
151
155
221
R
RV
Ł
ŁV
P-1b
l=(710.00)
prj
U-1a
ist
PZ: 0+705.27
L=178.285
0+700
0+600
woD110
0.89
0.3
0.4
0.5
0.6
0.7
0.8
1.0

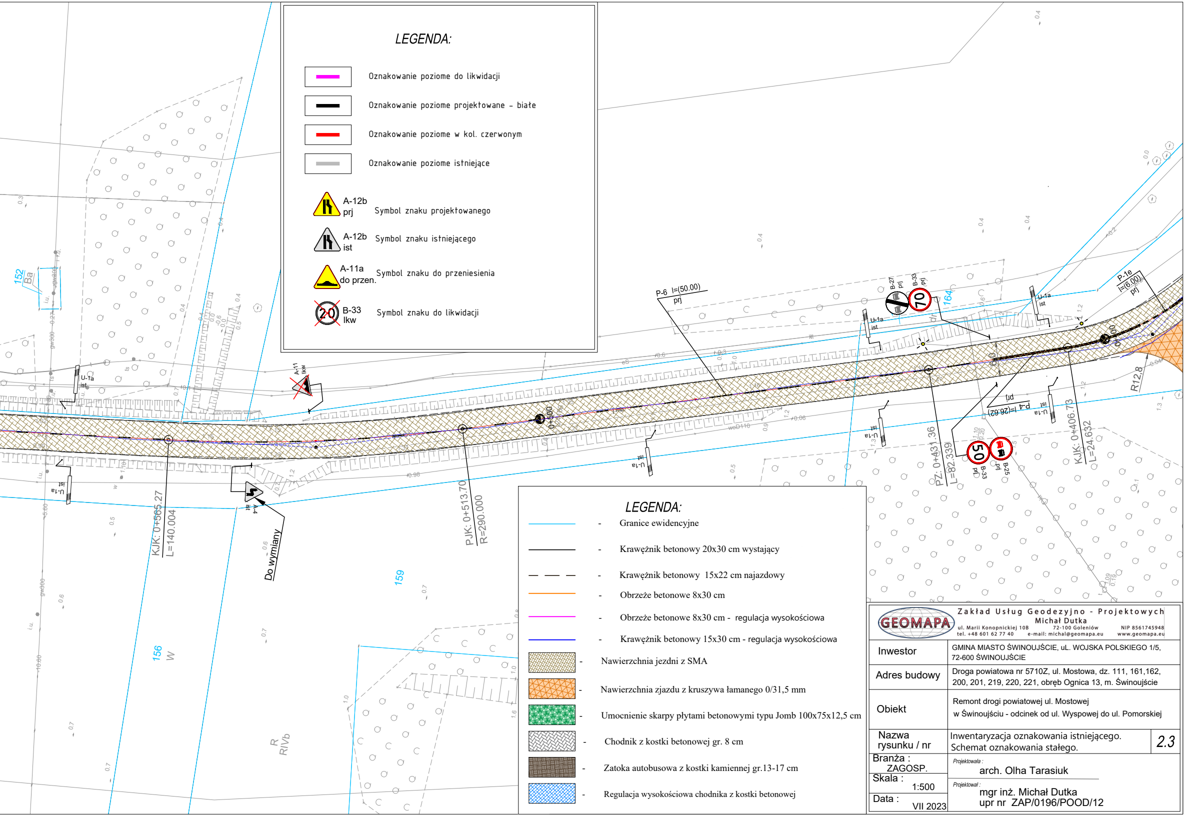
152
Ba
U-1a ist
A-11 lkw
KJK: 0+565.27
L=140.004
Do wymiany
A-4 ist
PJK: 0+513.70
R=290.000
159
156
W
R
RIVb
0+500
P-6 l=(50.00) prj
B-27 prj
B-33 prj
70
164
U-1a ist
P-1e l=(6.00) prj
R12,8
PZ: 0+431.36
L=82.339
50
B-33 prj
B-25 prj
P-4 l=(26.62) prj
KJK: 0+406.73
L=24.632

LEGENDA:

🟪	Oznakowanie poziome do likwidacji
⬛	Oznakowanie poziome projektowane – białe
🟥	Oznakowanie poziome w kol. czerwonym
⬜	Oznakowanie poziome istniejące
A-12b prj	Symbol znaku projektowanego
A-12b ist	Symbol znaku istniejącego
A-11a do przen.	Symbol znaku do przeniesienia
B-33 lkw	Symbol znaku do likwidacji

LEGENDA:

—	Granice ewidencyjne
—	Krawężnik betonowy 20x30 cm wystający
– – –	Krawężnik betonowy 15x22 cm najazdowy
—	Obrzeże betonowe 8x30 cm
—	Obrzeże betonowe 8x30 cm - regulacja wysokościowa
—	Krawężnik betonowy 15x30 cm - regulacja wysokościowa
▨	Nawierzchnia jezdni z SMA
▨	Nawierzchnia zjazdu z kruszywa łamanego 0/31,5 mm
▨	Umocnienie skarpy płytami betonowymi typu Jomb 100x75x12,5 cm
▨	Chodnik z kostki betonowej gr. 8 cm
▨	Zatoka autobusowa z kostki kamiennej gr.13-17 cm
▨	Regulacja wysokościowa chodnika z kostki betonowej

GEOMAPA
Zakład Usług Geodezyjno - Projektowych
Michał Dutka
ul. Marii Konopnickiej 10B 72-100 Goleniów NIP 8561745948
tel. +48 601 62 77 40 e-mail: michal@geomapa.eu www.geomapa.eu

Inwestor	GMINA MIASTO ŚWINOUJŚCIE, uL. WOJSKA POLSKIEGO 1/5, 72-600 ŚWINOUJŚCIE	
Adres budowy	Droga powiatowa nr 5710Z, ul. Mostowa, dz. 111, 161,162, 200, 201, 219, 220, 221, obręb Ognica 13, m. Świnoujście	
Obiekt	Remont drogi powiatowej ul. Mostowej w Świnoujściu - odcinek od ul. Wyspowej do ul. Pomorskiej	
Nazwa rysunku / nr	Inwentaryzacja oznakowania istniejącego. Schemat oznakowania stałego.	2.3
Branża : ZAGOSP.	Projektowała : arch. Olha Tarasiuk	
Skala : 1:500	Projektował : mgr inż. Michał Dutka upr nr ZAP/0196/POOD/12	
Data : VII 2023		