Załącznik nr 2 do zapytania WIZ.271.2.32.2023

PLAN ZAGOSPODAROWANIA WRAZ Z OPISEM DLA FRAGMENTÓW TERENÓW ZIELENI PASÓW DROGOWYCH ORAZ SKWERÓW I ZIELEŃCÓW MIASTA ŚWINOUJŚCIE, PRZY WSKAZANYCH ULICACH: KOŁŁĄTAJA, 11 LISTOPADA, LEGIONÓW, GRUNWALDZKA ORAZ W ICH SĄSIEDZTWIE

FRAGMENT F: Skrzyżowanie ul. 11 Listopada i ul. Jana Matejki

FRAGMENT F

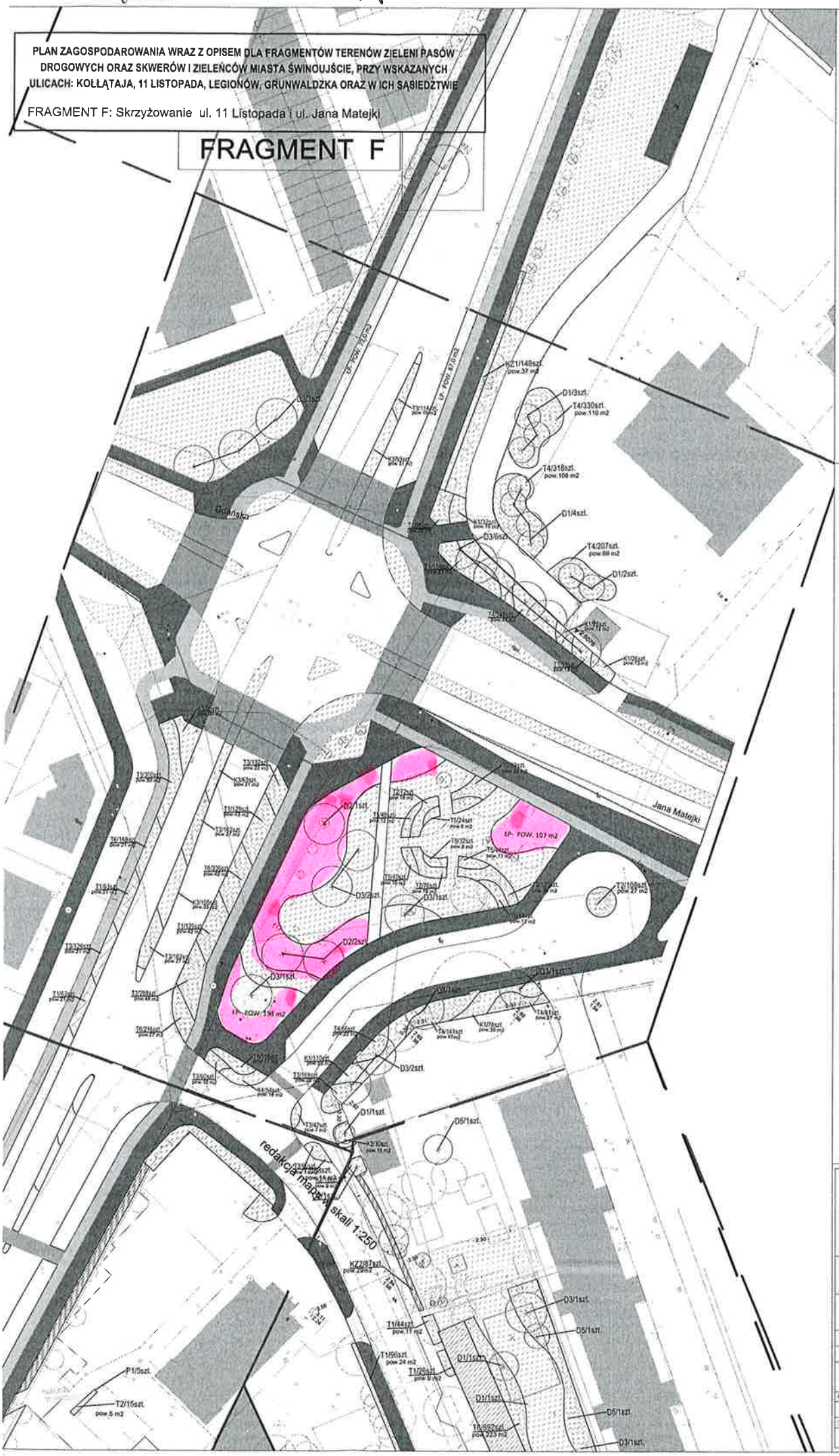

LEGENDA:

OGÓLNE

- GRANICA OPRACOWANIA
- CHODNIK
- ŚCIEŻKA ROWEROWA

PROJEKT WSPÓŁCZESNEJ INFRASTRUKTURY

- DRZEWA DO ZACHOWANIA
- DRZEWA DO ZACHOWANIA + CIĘNIE
- DRZEWA WARTOŚCIOWE DO PRZESADZENIA
- DRZEWA DO USUNIĘCIA
- TERENY ZIELENI ISTNIEJĄCE DO ZACHOWANIA

PROJEKTOWANE NASADZENIA ROŚLINNE

DRZEWA PIĘKNE

- D-in szt

SZERZEŃ FORMA WIELOPNIOWA

- PROJEKTOWANA NASADZENIA - LP WYSIANIA WIELOGODNIK
- KRZEWY ŻYWOPŁOTOWE - KŻ
- KRZEWY - K
- TRAWY OZDOBNE - T
- BYLINY - B
- ROŚLINY OKRYWOWE/ PNĄCZA

SZCZEGÓŁOWY DOBÓR GATUNKOWY:
Zgodnie z Tab. PZ F F

PLAN ZAGOSPODAROWANIA WRAZ Z OPISEM DLA FRAGMENTÓW TERENÓW ZIELENI PASÓW DROGOWYCH ORAZ SKWERÓW I ZIELEŃCÓW MIASTA ŚWINOUJŚCIE, PRZY WSKAZANYCH ULICACH: KOŁŁĄTAJA, 11 LISTOPADA, LEGIONÓW, GRUNWALDZKA ORAZ W ICH SĄSIEDZTWIE

Zamawiający: GMINA MIASTO ŚWINOUJŚCIE
ul.Wojska Polskiego 1/5,
72-600 Świnoujście

Wykonawca: Garden Art
ul. Koronacyjna 49,
02-549 Warszawa

Stadium: Projekt wykonawczy

PROJEKT NASADZEŃ

Fragment F: 11 Listopada

AUTOR:

Projektant: mgr inż. arch. kraj. Agata Milanowska

SKALA:	DATA:	NR RYSUNKU:
1:250	28.04.2020	PZ -F F