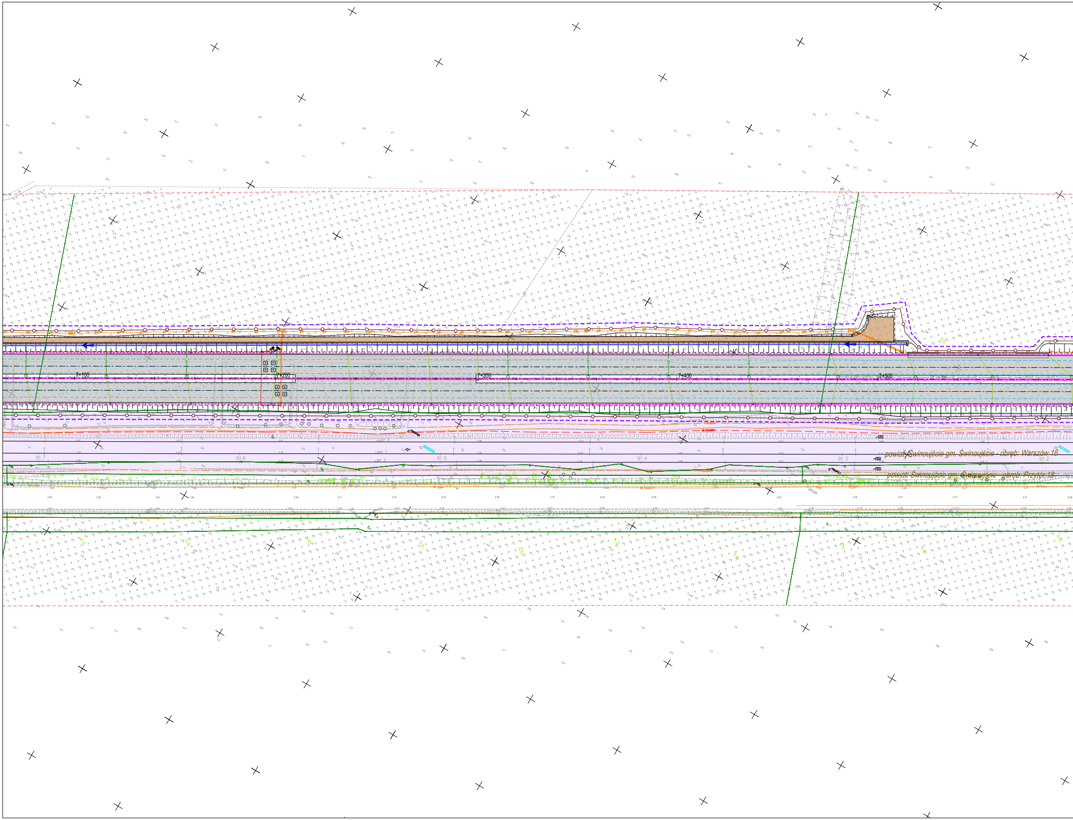
7+100
7+200
7+300
7+400
7+500
91.7
91.6
91.5
91.4
91.3
91.2
powiat: Świnoujście gm. Świnoujście - obręb: Warszów 16
powiat: Świnoujście gm. Świnoujście - obręb: Przytór 18

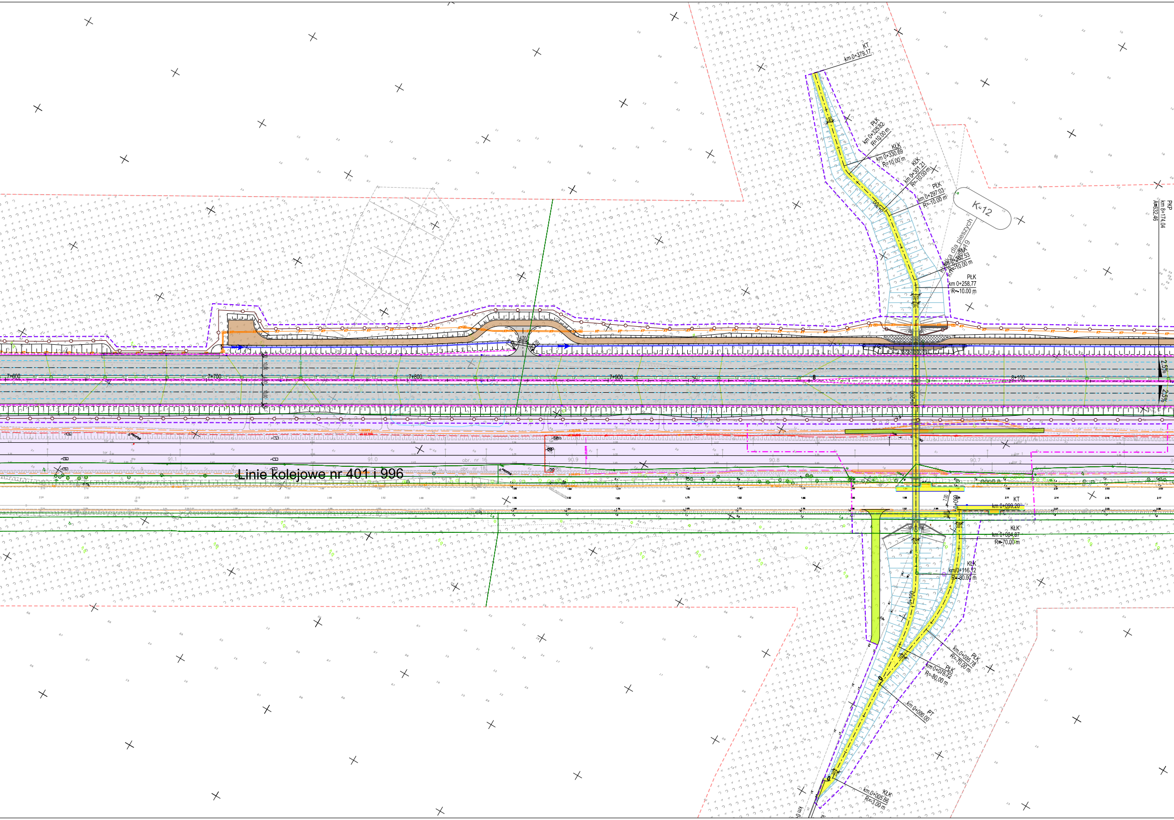
Linie kolejowe nr 401 i 996
K-12
KT
km 0+379,17
PŁK
km 0+325,82
R=10,00 m
KŁK
km 0+330,69
R=10,00 m
KŁK
km 0+301,21
R=-10,00 m
PŁK
km 0+297,03
R=-10,00 m
kładka dla pieszych
km 9+264,19
KŁK
km 0+262,53
R=-10,00 m
PŁK
km 0+258,77
R=-10,00 m
PKP
km 8+174,04
A=632,46
0+300
0+200
0+100
7+600
7+700
7+800
7+900
8+100
2,5%
2,5%
91,1
91,0
90,9
90,8
90,7
tor 1
tor 2
obr. nr 16
obr. nr 18
KT
km 0+099,20
7,00
3,40
KŁK
km 0+084,87
R=-70,00 m
KŁK
km 0+116,12
R=-80,00 m
PŁK
km 0+035,78
R=-70,00 m
PŁK
km 0+078,72
R=-80,00 m
PT
km 0+000,00
KŁK
km 0+005,66
R=-3,00 m

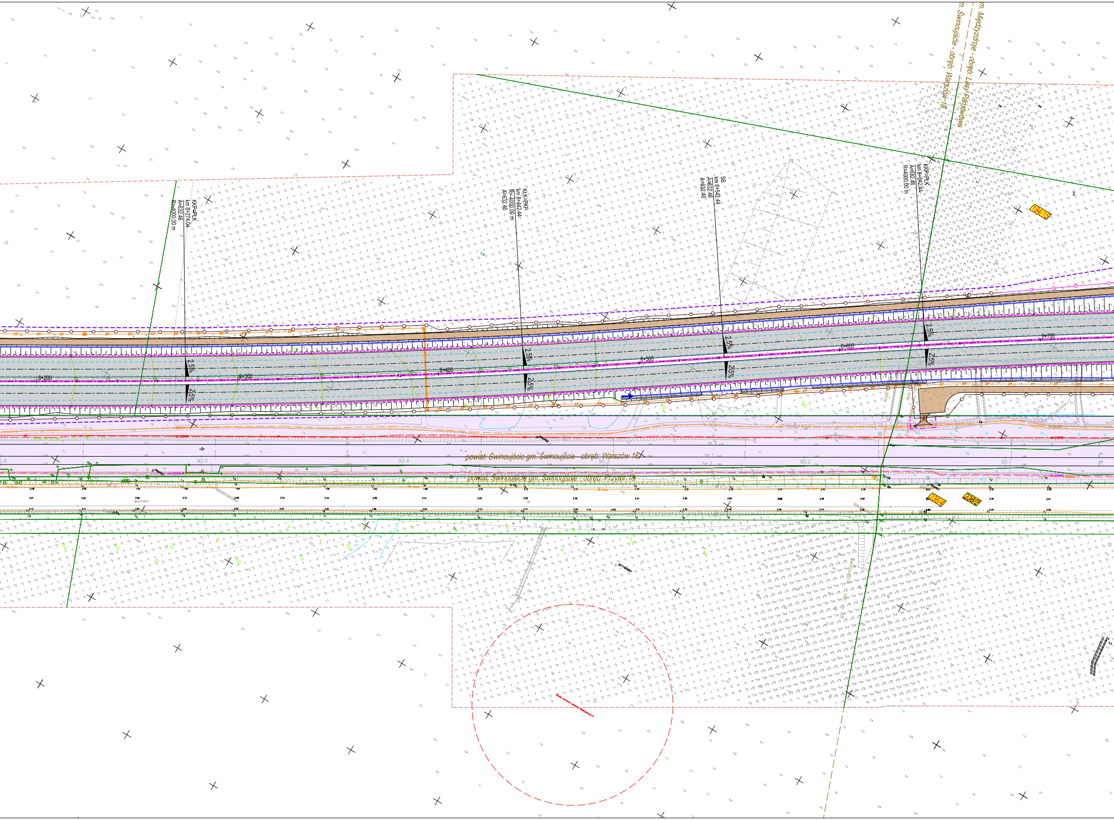
gm. Międzyzdroje - obręb: Lasy Państwowe
gm. Świnoujście - obręb: Warszów 16
KKP=PŁK
km 8+274.04
A=632.46
R=4000.00 m
KLK=PKP
km 8+442.44
R=4000.00 m
A=632.46
SS
km 8+542.44
A=632.46
A=632.46
KKP=PŁK
km 8+642.44
A=632.46
R=4000.00 m
194/15
2,5%
2,5%
2,5%
2,5%
2,5%
2,5%
2,5%
2,5%
8+200
8+300
8+400
8+500
8+600
8+700
90.5
90.4
90.3
90.2
90.1
tor 3
tor 1
tor 2
powiat: Świnoujście gm. Świnoujście - obręb: Warszów 16
powiat: Świnoujście gm. Świnoujście - obręb: Przytór 18
236/4
236/2
Wolińska
Ls

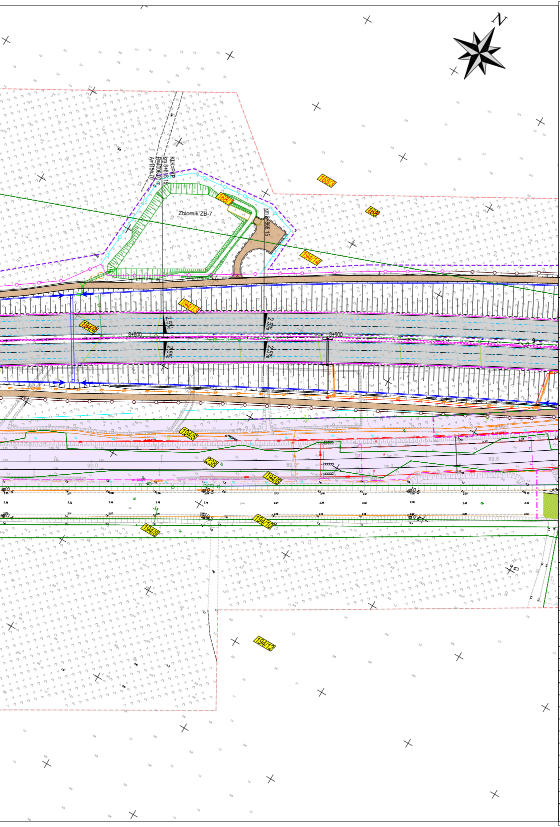
N
Zbiornik ZB-7
KŁK=PKP
km 8+818.15
R=4000.00 m
A=1154.70
km 8+868.15
168/3
168/1
168
194/14
194/13
194/4
194/5
238
194/6
194/10
194/8
194/12
8+800
8+900
2.5%
2.5%
2.5%
2.5%
90.0
89.9
89.8

| | |
|---|---|
| ZAMIERZENIE BUDOWLANE: | **BUDOWA DROGI S3 TROSZYN-ŚWINOUJŚCIE,<br>ODCINEK 1 ŚWINOUJŚCIE - DARGOBĄDZ (BEZ WĘZŁA)** |
| INWESTOR: | GDDKiA<br>**GENERALNY DYREKTOR DRÓG KRAJOWYCH I AUTOSTRAD**<br>ul. Wronia 53<br>00-874 Warszawa |
| WYKONAWCA: | POLAQUA<br>**POLAQUA Sp. z o.o.**<br>ul. Dworska 1<br>05-500 Wólka Kozodawska |
| JEDNOSTKA PROJEKTOWA: | databout<br>**DATABOUT Sp. z o. o.**<br>ul. Bitwy Warszawskiej 1920r. nr 7<br>02-366 Warszawa |
| STADIUM PROJEKTU: | PROJEKT BUDOWLANY |
| CZĘŚĆ PROJEKTU: | PROJEKT ARCHITEKTONICZNO - BUDOWLANY |
| BRANŻA: | DROGI |
| NAZWA OPRACOWANIA: | **CZĘŚĆ RYSUNKOWA** |
| TYTUŁ RYSUNKU: | **PROJEKT ZAGOSPODAROWANIA TERENU** |

| STANOWISKO: | IMIĘ I NAZWISKO: | SPECJALNOŚĆ: | NR UPRAWNIEŃ: | PODPIS: |
|---|---|---|---|---|
| Główny Projektant | mgr inż. Grzegorz Wtykło | Drogowa | LUB/0165/POOD/12 | |
| Projektant | mgr inż. Michał Bodych | Drogowa | MAZ/0393/POOD/11 | |
| Projektant | mgr inż. Łukasz Konarski | Drogowa | MAZ/0521/PBD/19 | |
| Projektant | mgr inż. Piotr Szczepański | Drogowa | MAZ/0311/PWBD/15 | |
| Projektant | mgr inż. Przemysław Dumański | Drogowa | PDK/0143/POOD/07 | |
| Sprawdzający | mgr inż. Grzegorz Dyląg | Drogowa | PDK/0112/POOD/06 | |
| Główny Projektant | mgr inż. Waldemar Trojnar | Konstrukcyjno-budowlana | 16/2001 | |
| Projektant | mgr inż. Mateusz Grzeslak | Inżynieryjna - mostowa | MAP/0291/PBM/18 | |
| Projektant | mgr inż. Łukasz Sabik | Inżynieryjna - mostowa | MAP/0544/PBM/17 | |
| Projektant | mgr inż. Marcin Łukasiewicz | mostowa | PDK/0081/POOM/11 | |
| Sprawdzający | mgr inż. Mateusz Grzeslak | Inżynieryjna - mostowa | MAP/0291/PBM/18 | |
| Sprawdzający | mgr inż. Łukasz Sabik | Inżynieryjna - mostowa | MAP/0544/PBM/17 | |
| Sprawdzający | mgr inż. Marcin Łukasiewicz | mostowa | PDK/0081/POOM/11 | |
| Projektant | mgr inż. Krzysztof Grej | mostowa | Wa-27/90 | |
| Projektant | mgr inż. Krzysztof Pijanowski | mostowa | MAZ/0455/POOM/13 | |
| Projektant | mgr inż. Cezary Oleksiak | konstrukcyjno-budowlana | 27/98/Os | |
| Projektant | mgr inż. Wojciech Sałach | mostowa | Wa-780/92 | |
| Sprawdzający | mgr inż. Jerzy Bąk | mostowa | Wa -38/90 | |
| Główny Projektant | mgr inż. Katarzyna Kowalczyk | Sanitarna | SLK/1816/POOS/07 | |
| Projektant | mgr inż. Jakub Zawada | Sanitarna | SLK/4243/POOS/12 | |
| Projektant | mgr inż. Agnieszka Piszer | Sanitarna | SLK/4793/POOS/13 | |
| Sprawdzający | mgr inż. Grzegorz Gliński | Sanitarna | MAZ/0059/POOS/12 | |
| Projektant | inż. Marek Kołodziej | Telekomunikacja | 1793/99/U | |
| Sprawdzający | inż. Marek Czurczak | Telekomunikacja | - | |
| Projektant | mgr inż. Marek Gliźniewicz | Inżynieryjna hydrotechniczna | ZAP/0158/POOH/14 | |
| Sprawdzający | mgr inż. Janusz Myślewski | Konstrukcyjno-budowlana | ZAP/0014/POOK/09 | |
| Projektant | mgr inż. Łukasz Iwański | Elektroenergetyczna - Trakcja | LOD/3062/PWBE/16 | |
| Sprawdzający | mgr inż. Artur Kołaciński | Elektroenergetyczna - Trakcja | LOD/3382/PWBE/17 | |
| Projektant | mgr inż. Piotr Sobiejewski | Elektroenergetyczna | MAZ/0271/POOE/14 | |
| Sprawdzający | mgr inż. Przemysław Łozicki | Elektroenergetyczna | SWK/0150/PBE/15 | |
| Projektant | mgr inż. Paweł Parszewski | Kolejowa - SRK | SLK/6777/PWBKs/16 | |
| Sprawdzający | mgr inż. Wojciech Wawrzyńczak | Kolejowa - SRK | POM/0196/PWOE/13 | |
| Projektant | inż. Sylwia Kotlińska | Architektura Krajobrazu | - | |

| TEMAT NR: | DATA: | NR. EGZEMPLARZA: | REWIZJA: | SKALA: | RYS. NR: | ARK. NR: |
|---|---|---|---|---|---|---|
| PL9882 | 06-2021 | | B00 | 1:1000 | 2 | 6 |