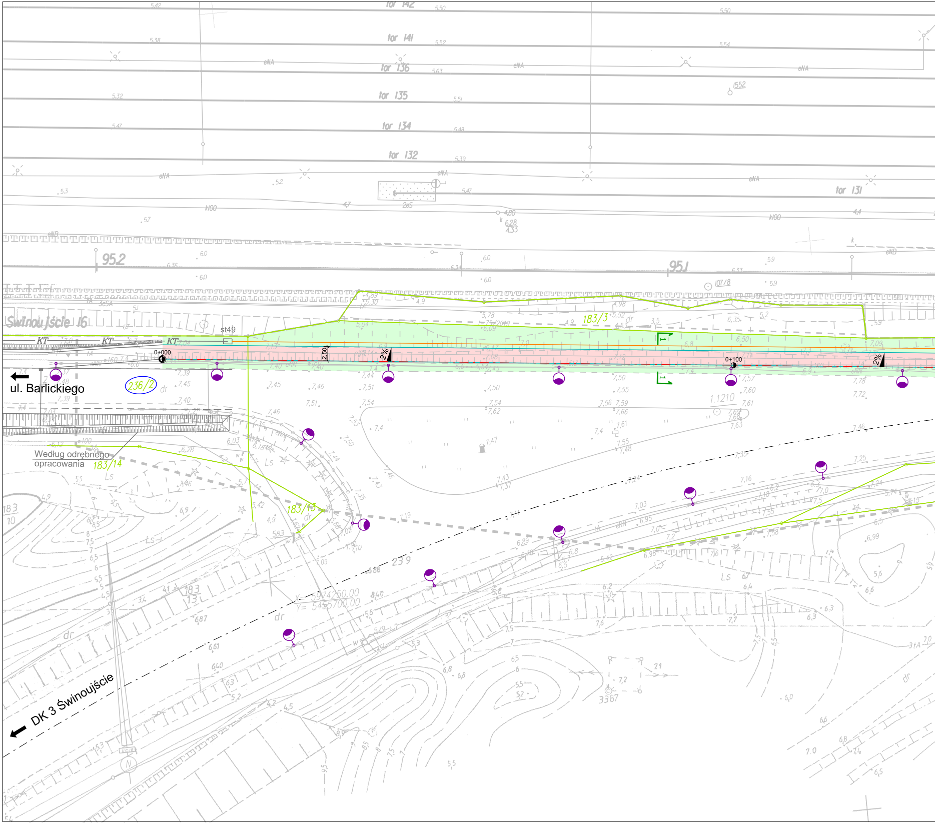
tor 142
tor 141
tor 136
tor 135
tor 134
tor 132
tor 131
952
951
1552
107/8
Świnoujście 16
st49
KT
0+000
0+100
2.50
2%
183/3
ul. Barlickiego
236/2
1.1210
Według odrębnego opracowania
183/14
183/13
239
X= 5974250,00
Y= 5435700,00
3387
DK 3 Świnoujście

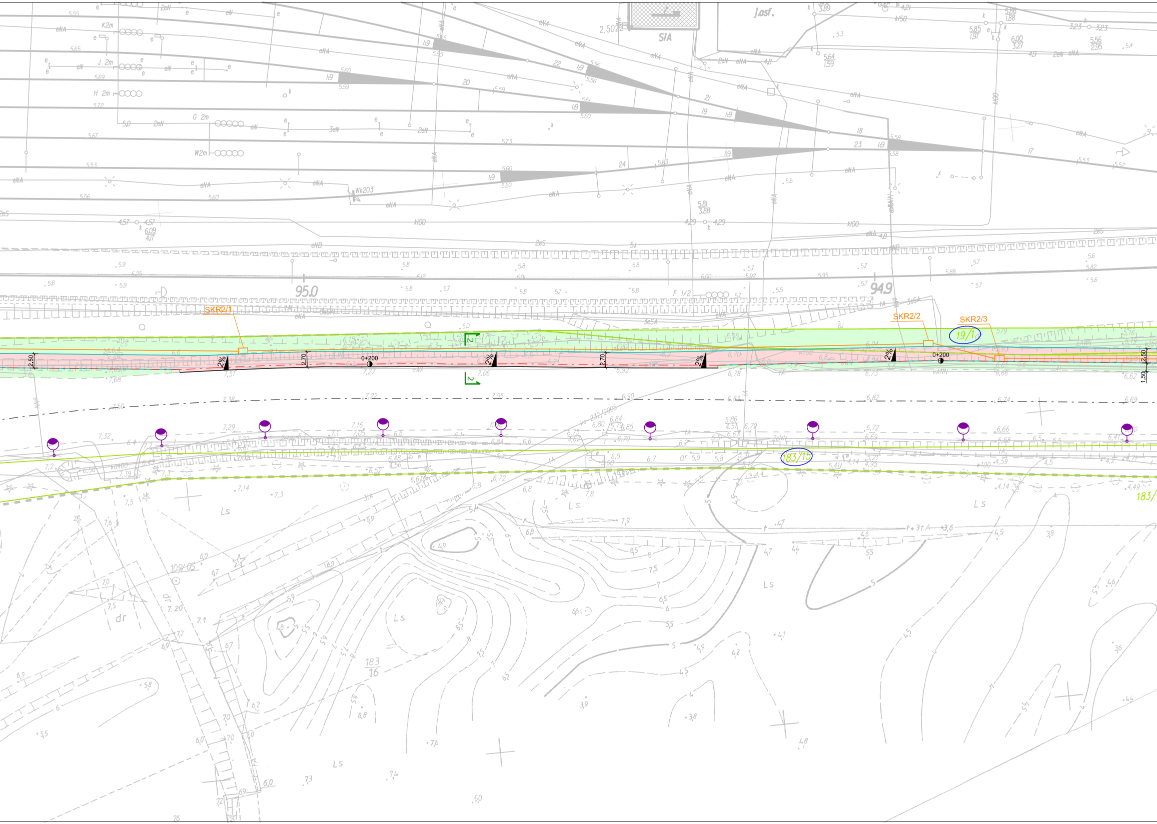
SKR2/1
SKR2/2
SKR2/3
0+200
0+200
19/1
183/15
183/16
109/05
ks 232/2005
2%
2.50
2.70
1.50
95.0
94.9
SIA
j.asf.
Wk203
Ls
dr
2
2

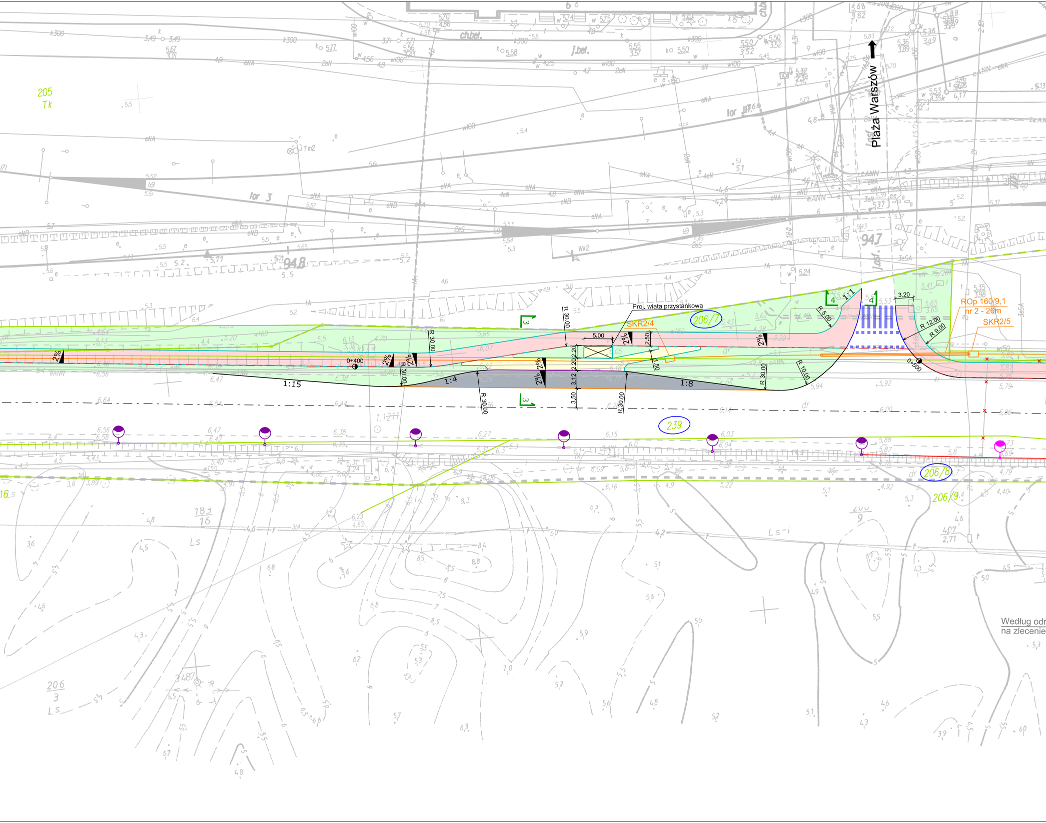
Plaża Warszów
Proj. wiata przystankowa
SKR2/4
SKR2/5
ROp 160/9,1
nr 2 - 26m
206/7
239
206/8
206/9
205
0+400
0+500
1:15
1:4
1:8
1:1
R 30.00
R 5.00
R 12.00
R 9.00
R 10.00
5.00
2.50
1.50
2.20
3.12
3.50
3.20
2%
3
4
tor 3
948
947
Według odr
na zlecenie

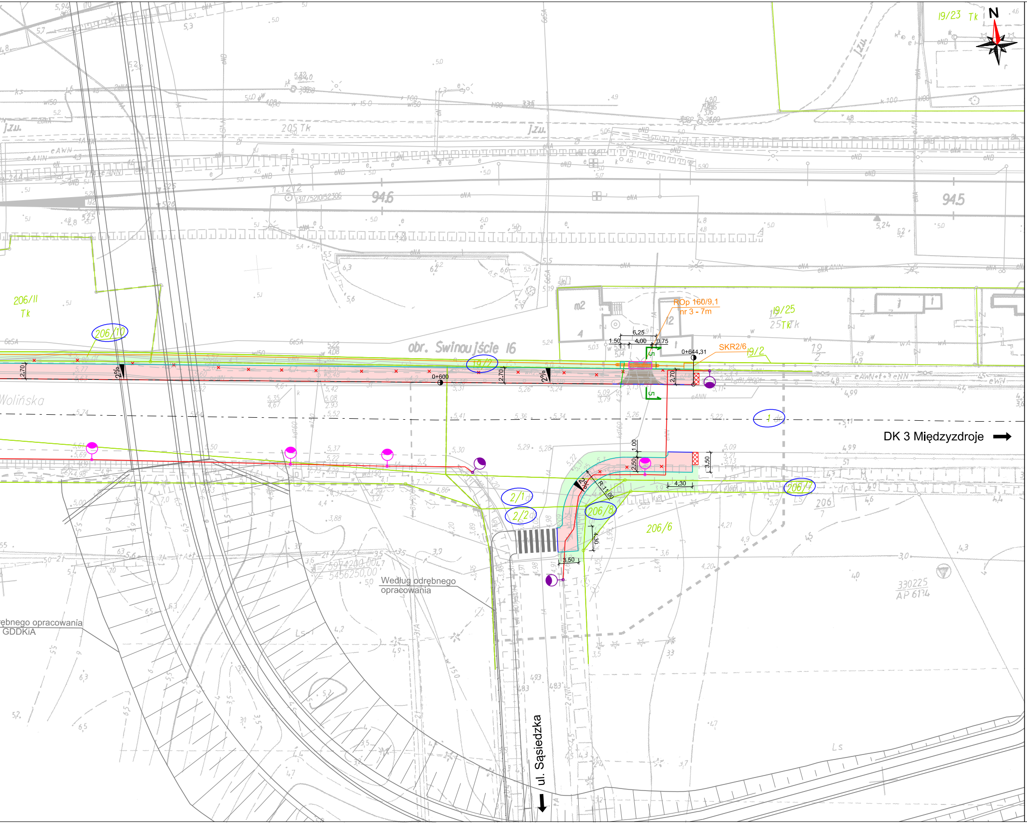
N
obr. Świnoujście 16
Wolińska
DK 3 Międzyzdroje
ul. Sąsiedzka
19/2
206/10
206/11 Tk
19/25 Tk
19/23 Tk
2/1
2/2
206/8
206/7
206/6
1
946
945
ROp 160/9,1
nr 3 - 7m
SKR2/6
0+600
0+644,31
6,25
1,50
4,00
0,75
2,70
2%
1,00
2,50
3,50
4,30
R 11,00
Według odrębnego opracowania
rębnego opracowania GDDKiA

## LEGENDA:

- ⬭ 19/2 - działki, na których zlokalizowana jest inwestycja
- ── - istn. granice działek
- — · — · - istn. oś drogi krajowej nr 3 (ul. Wolińska)
- — · — · - proj. oś ścieżki pieszo - rowerowej
- ── - proj. krawężnik uliczny 20x30 cm (+12 cm)
- ── - proj. krawężnik uliczny 20x30 cm (+16 cm)
- ── - proj. krawężnik najazdowy 20x22 cm (+2 cm)
- ── - proj. opornik 12x25 cm (+0 cm)
- ── - proj. opornik 12x25 cm (-2 cm)
- ── - proj. obrzeże 8x30 cm
- ── - proj. pobocze gruntowe
- 🟥 - proj. ścieżka pieszo - rowerowa o nawierzchni bitumicznej
- 🟨 - proj. chodnik / dojście do furtki o nawierzchni z bet. kostki brukowej
- 🟪 - proj. przełożenie istn. betonowej kostki brukowej na zjeździe
- 🟫 - proj. zjazd w ciągu ścieżki pieszo - rowerowej o nawierzchni bitumicznej
- ⬛ - proj. zatoka autobusowa o nawierzchni z bet. kostki brukowej
- 🟩 - proj. zieleń
- ▨ - proj. nawiązanie wysokościowe na istniejącym chodniku z betonowej kostki brukowej
- ─□─ - proj. kanał technologiczny
- ── - proj. sieć oświetlenia drogowego
- ● - proj. przestawienie lampy oświetlenia drogowego
- ● - proj. wymiana oprawy na istn. lampie oświetlenia drogowego
- × × × - istn. sieć oświetlenia drogowego do likwidacji
- × - istn. lampa oświetlenia drogowego do likwidacji
- - - - - proj. odwodnienie liniowe
- ── - proj. przykanalik
- ── - elementy objęte odrębnym opracowaniem
- 1 1 - przekroje normalne

| | |
|---|---|
| JEDNOSTKA PROJEKTOWA | |
| **SD PROJEKT Sp. z o.o. sp.k.**<br>ul. Wichrowa 4<br>60-449 Poznań | SD PROJEKT |
| NAZWA I ADRES INWESTORA | ŚWINOUJŚCIE |
| **Gmina Miasto Świnoujście**<br>ul. Wojska Polskiego 1/5<br>72-600 Świnoujście | |

| | | | |
|---|---|---|---|
| TEMAT OPRACOWANIA: | Budowa drogi rowerowej od ul. Barlickiego z włączeniem do ciągu pieszo - rowerowego w ul. Sąsledzką | | |
| STADIUM: | KONCEPCJA PROJEKTOWA | | |
| FUNKCJA | IMIĘ I NAZWISKO | UPRAWNIENIA | PODPIS |
| GŁÓWNY PROJEKTANT<br>PROJEKTANT | mgr inż. Robert CYRKIEL | WKP/0086/POOD/08 | |
| OPRACOWALI | mgr inż. Kamil JAKUBIAK | - | |
| | Bartosz ANTCZAK | - | |
| SPRAWDZAJĄCY | mgr inż. Wojciech MIKOŁAJCZYK | WKP/0300/PWOD/09 | |
| DATA: | luty 2021 r. | SKALA: | 1:500 |
| TYTUŁ RYSUNKU | PLAN ZAGOSPODAROWANIA TERENU | RYS. NR | 2 |

plik projektowy: 1005_ps_08.dgn

PDF: 1005_ps_08_297mm_k.pdf