

UWAGI:
WSZYSTKIE WYMIARY SPRAWDZIĆ NA BUDOWIE.

X=6039650
Y=3320500

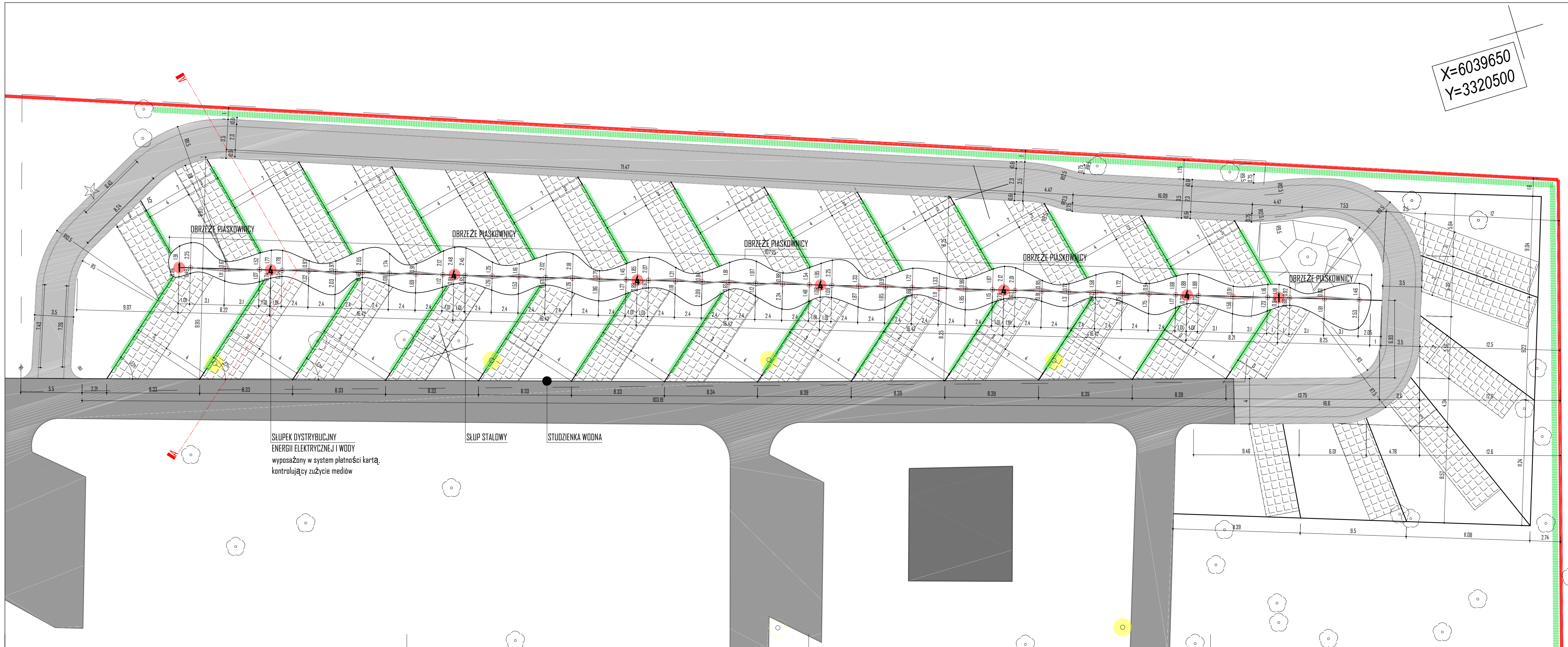

LEGENDA:

- GRANICA DZIAŁKI
- BUDYNKI ISTNIEJĄCE
- DROGA WEWN. ISTNIEJĄCA
- DROGA WEWN. PROJEKTOWANA
- NAWIERZCHNIA ECDRASTER
- ZAKRES POMIARU
- PROJEKTOWANY PAS ZIELENI
- STUDZIENKA KANALIZACYJNA
- STUDZIENKA WODNA
- GRANICE STANDWISK
- OBRZEŻE PIASKOWNICY
- ZŁEW USTĘPÓW KARAWANINGOWYCH
- SŁUP STALOWY
- ISTNIEJĄCY SŁUP OŚWIETLENIOY
- SŁUPEK DYSTRYBUCYJNY ENERGII ELEKTRYCZNEJ I WODY WYPOSAŻONY W SYSTEM PŁATNOŚCI KARTĄ KONTROLUJĄCY ZUŻYCIE MEDIÓW 1,2,4- LICZBA OBSŁUGIWANYCH STANDWISK



REWIZJA NR. 2: _____
 REWIZJA NR. 1: _____
PROJEKT CHRONIONY PRAWEM AUTORSKIM. DO JEDNORAZOWEGO WYKORZYSTANIA. ZABRANIA SIĘ PRZEKAZYWANIA OSOBOM TRZECIM, ROZPOWISZCZANIENIA ORAZ UŻYWANIA DO INNYCH CELÓW BEZ ZGODY AUTORA.
 JEDNOSTKA PROJEKTOWA: C+HD aR s.c. **P+ç X Πψ**
 adres: ul. Sowińskiego 24/lp. 70-236 Szczecin.
 telefon: t/f: +48 91 433 1444, +48 601 276 161, +48 661 971 279
 PROJEKT: **PROJEKT ZAGOSPODAROWANIA POLA KARAWANINGOWEGO NA KEMPINGU „RELAX” PRZY ULICY SŁOWACKIEGO I W ŚWINOUJŚCIE**
 ADRES: UL. SŁOWACKIEGO 1, 72-600 ŚWINOUJŚCIE
 NR EWIDENCYJNY DZIAŁKI: 112
 OBRĘB: 0002, Świnoujście Miasto
 INWESTOR: GMINA - MIASTO ŚWINOUJŚCIE
 UL. WOJSKA POLSKIEGO 1/5, 72-600 ŚWINOUJŚCIE

FAZA: **PROJEKT BUDOWLANO-WYKONAWCZY**
 PROJEKTANT: mgr inż. arch. **PAWEŁ WACHNICKI**
 ARCHITEKTURA: upr. proj. nr 25/ZPWA/2006 w specjalności architektonicznej do projektowania bez ograniczeń
 SPRAWDZAJĄCY: mgr inż. arch. **SZYMON ROZWAŁKA**
 ARCHITEKTURA: upr. proj. nr 13/ZPWA/2002 w specjalności architektonicznej do projektowania bez ograniczeń

TYTUŁ RYSUNKU/SKALA: **PIASKOWNICA 1:200**
 DATA: **MARZEC 2017**
 NR RYSUNKU: _____
 NR STRONY: _____