

ARKADA

URZĄD MIASTA ŚWINOUJŚCIE
UL. WOJSKA POLSKIEGO 1/5
72-600 SZCZECIN

**PRZEUDBOWA I ADAPTACJA
POMIESZCZEŃ NA PARTERZE
BUDYNKU
PRZY UL. STANISŁAWA
WYSPIAŃSKIEGO 12
W ŚWINOUJŚCIU
NA POTRZEBY UTWORZENIA
NOWEJ GRUPY ŻŁOBKOWEJ**

UL. STANISŁAWA
WYSPIAŃSKIEGO 12
72-611 ŚWINOUŚCIE
DZ. NR 61; **OBR.**

TYTUŁ RYSUNKU:

OPRACOWAŁ:

STADIUM:
PROJEKT WYKONAWCZY

1:100

NR RYSUNKU
1

WSZELKIE PRAWA ZASTRZEŻONE
Kopowanie, publikacje oraz wszelkie inne formy wykorzystania projektu bez zgody autora będą naruszeniem przepisów wynikających z Ustawy o Ochronie Praw Autorskich

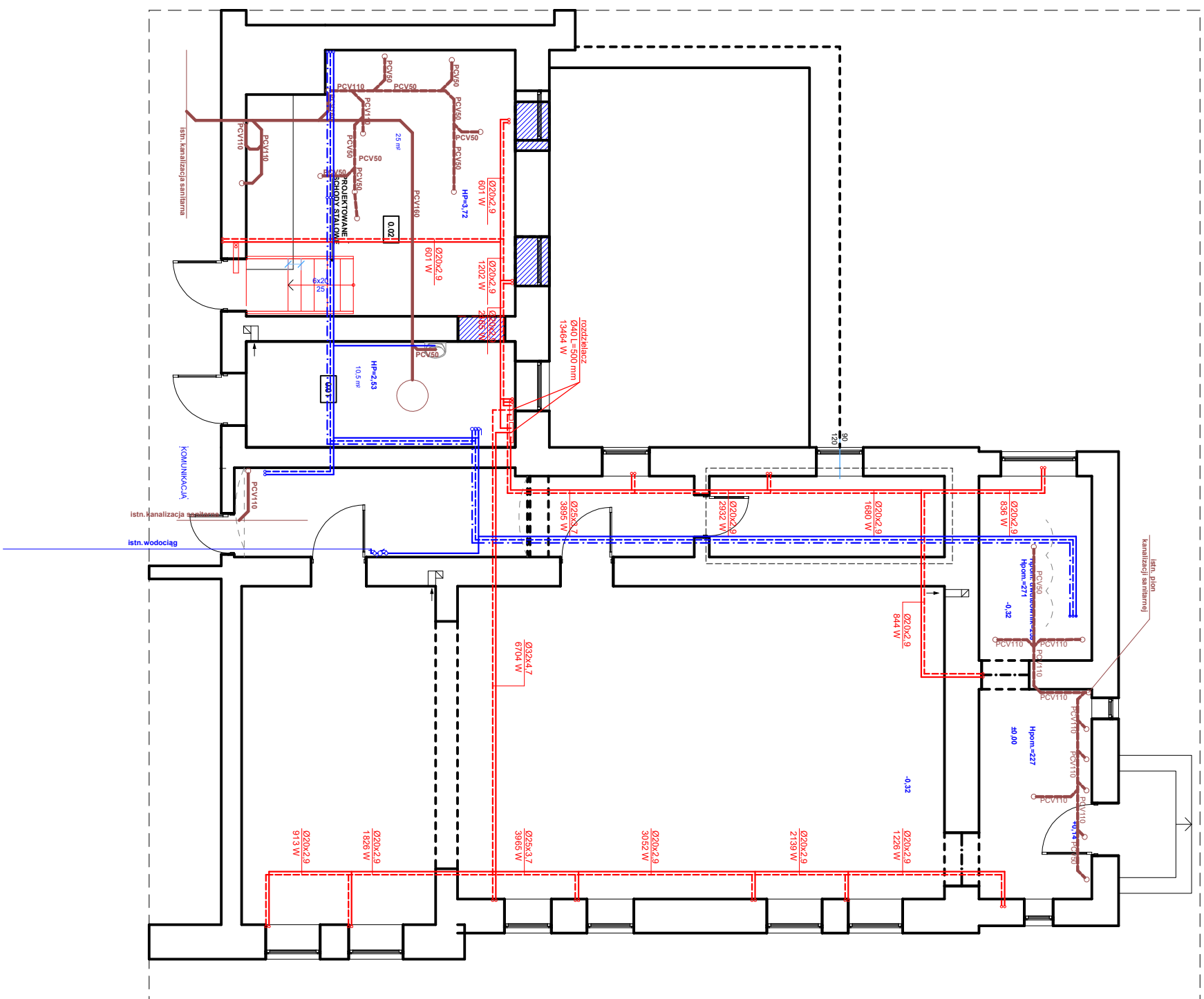

0,01	POM. SEC
10,5 m2	GRES
0,02	KOTLOWNIA
25m2	WYLEWKA BET.

LEGENDA:

- | | |
|--|-----------------------------|
| | ORGANIZACJA PRACY |
| | ORGANIZACJA PRACY |
| | ZIMNA MODA |
| | CIROKULACJA |
| | CIEPŁA MODA |
| | WENTYLACJA MECHANICZNA |
| | KANALIZACJA SANITARNIA |
| | INNE KANALIZACJA SANITARNIA |

