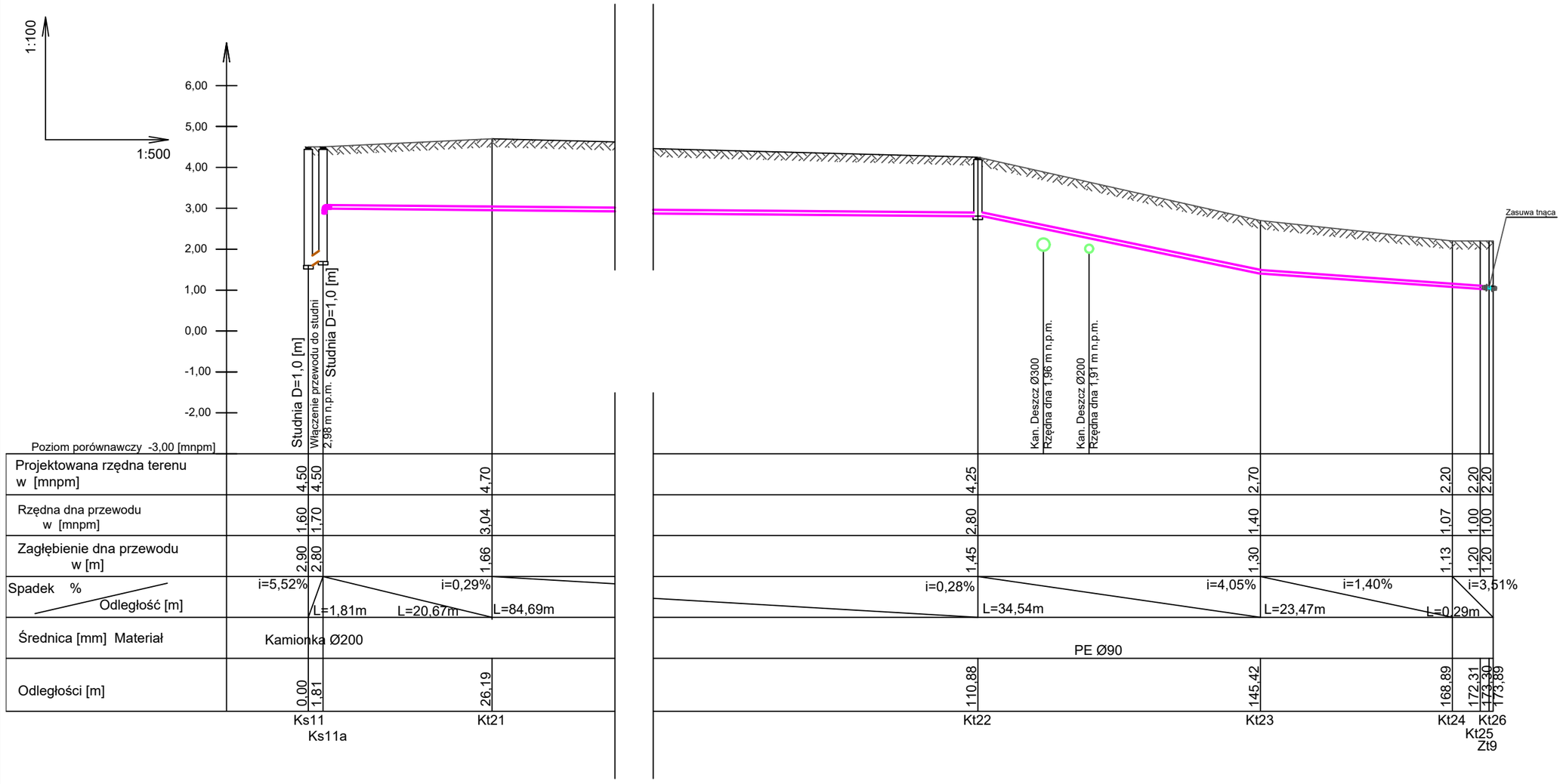

ZAKŁAD PROJEKTOWY INSTALACJI I SIECI SANITARNYCH MIASTOPROJEKT_ŚWINOUJŚCIE mgr inż. Andrzej Małolepszy ul. Zalewowa 7b, 72-605 Świnoujście		Nr rysunku:	14
		Data:	*08.2017*
		Skala:	1 : 500
		Branża:	Sanitarna
Stadium / inwestycja:	Projekt budowlany		
Inwestor:	**Zakład Wodociągów i Kanalizacji Sp. z o.o., ul. Kołłątaja 4, 72-600 Świnoujście**		
Temat:	*Budowa sieci wodociągowej i kanalizacji sanitarnej w wejściach na plaże od ul. Małachowskiego do ul.Trentowskiego w Świnoujściu*		
Adres:	*dz nr: 52,2/3, 12, 13, 51, 2/1, 3/5, 18, 21, 23, 24, 25, 51, 3/7, 3/11, 27/1, 27/2, 28/1, 28/2, 28/3, 3/15, 30/1, 30/2, 31/2, 34/1, 34/2, 35, 3/10, 49/3* - obręb nr 0001 Świnoujście. *dz nr: 20, 3, 5/9, 19, 179/7, 179/13, 179/18, 5/5, 19, 179/7, 179/20, 179/4, 179/5, 179/20, 17/27, 17/26, 180/18* obręb nr 0002 Świnoujście		
Projektant:	mgr inż. Andrzej Małolepszy Nr. upr. ZAP/0097/POOS/09	Podpis:	
Sprawdzający:	mgr inż. Jadwiga Maciejewska upr. nr 36/Sz/72 nr 3/Sz/93	Podpis:	
Nazwa rys.	**Profil kanalizacji sanitarnej tłocznej od Ks11 do Kt26**		