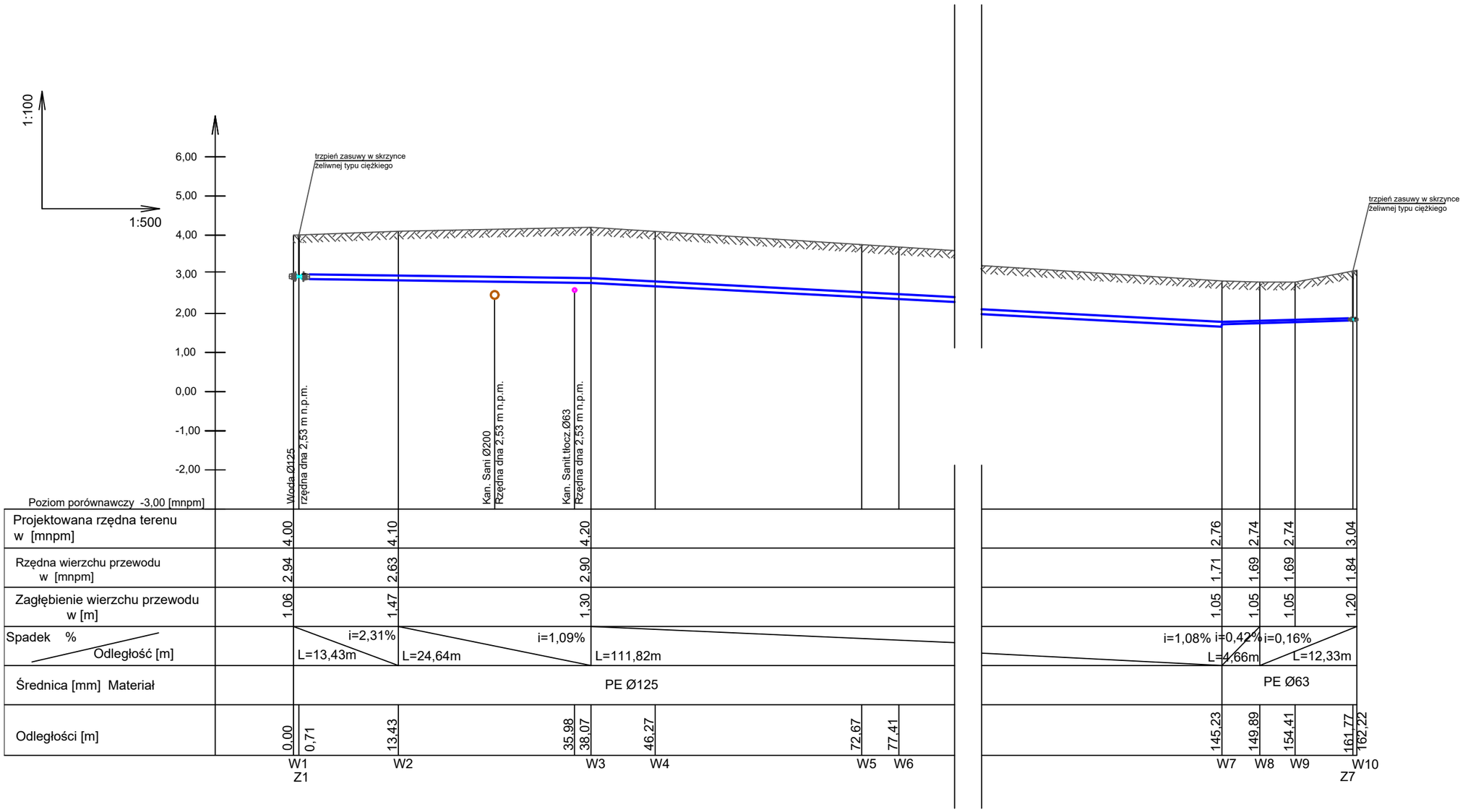

Poziom porównawczy -3,00 [mnpm]

Projektowana rzędna terenu w [mnpm]	4,00		4,10			4,20							2,76		2,74		2,74	3,04
Rzędna wierzchu przewodu w [mnpm]	2,94		2,63			2,90							1,71		1,69		1,69	1,84
Zagłębienie wierzchu przewodu w [m]	1,06		1,47			1,30							1,05		1,05		1,05	1,20
Spadek % / Odległość [m]		i=2,31% L=13,43m		i=1,09% L=24,64m			L=111,82m						i=1,08% L=4,66m	i=0,42%		i=0,16% L=12,33m		
Średnica [mm] Materiał		PE Ø125											PE Ø63					
Odległości [m]	0,00	0,71	13,43		35,98	38,07	46,27			72,67	77,41		145,23		149,89	154,41	161,77	162,22
	W1 Z1		W2			W3	W4			W5	W6		W7		W8	W9	W10 Z7	

ZAKŁAD PROJEKTOWY INSTALACJI I SIECI SANITARNYCH MIASTOPROJEKT_ŚWINOUJŚCIE mgr inż. Andrzej Małolepszy ul. Zalewowa 7b, 72-605 Świnoujście	Nr rysunku:	09	
	Data:	*08.2017*	
	Skala:	1 : 500	
	Branża:	Sanitarna	
Stadium / inwestycja:	Projekt budowlany		
Inwestor:	**Zakład Wodociągów i Kanalizacji Sp. z o.o., ul. Kołłątaja 4, 72-600 Świnoujście**		
Temat:	*Budowa sieci wodociągowej i kanalizacji sanitarnej w wejściach na plaże od ul. Małachowskiego do ul.Trentowskiego w Świnoujściu*		
Adres:	*dz nr: 52,2/3, 12, 13, 51, 2/1, 3/5, 18, 21, 23, 24, 25, 51, 3/7, 3/11, 27/1, 27/2, 28/1, 28/2, 28/3, 3/15, 30/1, 30/2, 31/2, 34/1, 34/2, 35, 3/10, 49/3* - obręb nr 0001 Świnoujście. *dz nr: 20, 3, 5/9, 19, 179/7, 179/13, 179/18, 5/5, 19, 179/7, 179/20, 179/4, 179/5, 179/20, 17/27, 17/26, 180/18* obręb nr 0002 Świnoujście		
Projektant:	mgr inż. Andrzej Małolepszy Nr. upr. ZAP/0097/POOS/09	Podpis:	
Sprawdzający:	mgr inż. Jadwiga Maciejewska upr. nr 36/Sz/72 nr 3/Sz/93	Podpis:	
Nazwa rys.			