326301_1.0002 Obręb Świnoujście
ul. Uzdrowiskowa dz. nr 10/2,11,12,13,16,19, 17/5,17/6,17/7,17/22,17/23,17/24,17/25,17/27,17/28, 180/3,180/17,180/18,180/19
326301_1 Gmina/miasto: Świnoujście
Powiat: Świnoujście
Województwo: zachodniopomorskie
Układ współrzędnych: 65 (strefa 3)
Poziom odniesienia wysokości: Kronsztadt

USŁUGI GEODEZYJNE
Jan Bartkowski
ul. Wojska Polskiego 1/19
72-600 Świnoujście
tel. 502-303-859

jednostka wykonawstwa geodezyjnego

Wykonano metodą: wektoryzacja rastra

Kierownik roboty: Bartkowski Jan upr. nr 8765

Wykonano w ramach roboty geodezyjnej: BGM.6642.320.2016 zgłoszonej w MODGiK Świnoujście

Wtórnik niniejszy sporządzono przy wykorzystaniu:
1. mapy zasadniczej w skali 1:500, sekcje: 320.444.2133, 330.222.0111
2. pomiaru dodatkowych elementów (rzędnych wejść, drzewostanu)
3. opracowanych geodezyjnie elementów planu zagosp. przestrzennego (linie regulacyjne, osie ulic)

W zakresie opracowania znajdują się punkty osnowy geodezyjnej nr: brak

podlegające ochronie na podst. art. 15, art. 48 ust. 1 pkt. 3 Ustawy Prawo Geodezyjne i Kartograficzne

Na niniejszym wtórniku wykazano następujące projekty obiektów budowlanych, w tym uzbrojenia podziemnego terenu:
ZUDP: brak

Granice i numery działek ewidencyjnych według danych MODGiK w Świnoujściu z dn. 18.07.2016.

Mapa do celów projektowych została wykonana bez ustalenia obciążeń służebnościami gruntowymi

Rejestracja:

Informacje dodatkowe:
1. - - - - - - - - - - - - - - zakres pomiaru
2. Mapa sporządzona zgodnie z obowiązującymi przepisami
3. Redakcja znaków zgodna z instrukcją techniczna K-1 Podstawowa Mapa Kraju z 1998 r.
4. Stopień kartometryczności wtórnika jest zgodny z przepisami instrukcji technicznej K-1 Podstawowa Mapa Kraju
5. Wszystkie trwałe obiekty budowlane podlegają wytyczeniu przez jednostkę wykonawstwa geodezyjnego
6. Nie wyklucza się istnienia w terenie również uzbrojenia, o którym brak było informacji branżowych i nie zostało odnalezione w czasie iwentaryzacji geodezyjnej

Uzbrojenie opracowano na podstawie:
1. Pośredniego ustalenia przebiegu aparaturą elektromagnetyczną - z literą A
2. Bezposrednich pomiarów - bez litery
W związku z tym w części I nie gwarantuje się kompletności, a dokładność położenia uzbrojenia jest niższa od dokładności kartometrycznej mapy.

Aktualność wtórnika na dzień: 18.07.2016.

GEODETA
Jan Bartkowski
upr. zaw. 8765

Kierownik jednostki wykonawstwa geodezyjnego:

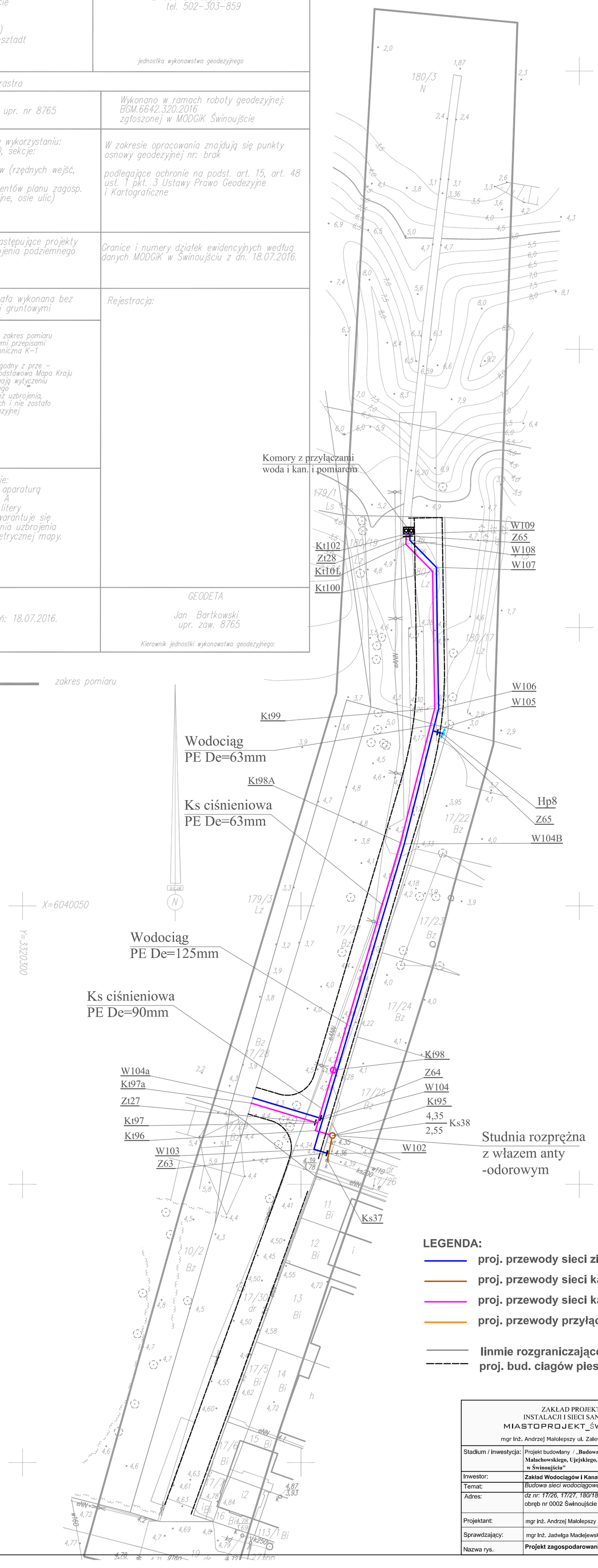

LEGENDA:

- proj. przewody sieci zimnej wody. -
- proj. przewody sieci kanalizacji sanitarnej - grawitacyjne
- proj. przewody sieci kanalizacji sanitarnej - cisnieniowe
- proj. przewody przyłączy kanalizacji sanitarnej - grawitacyjne
- linmie rozgraniczające planowane cięgi kom. wg. odrębnego
- proj. bud. ciagów pieszo rowerowych wzdłuż ulicy Żeromoskiego

ZAKŁAD PROJEKTOWY INSTALACJI I SIECI SANITARNYCH MIASTOPROJEKT_ŚWINOUJŚCIE mgr Inż. Andrzej Małolepszy ul. Zalewowa 7b, 72-605 Świnoujście		Nr rysunku:	01
		Data:	08.2017
		Skala:	1 : 500
		Branża:	Sanitarna
Stadium / inwestycja:	Projekt budowlany / „Budowa sieci wodociągowej i kanalizacji sanitarnej w wejściach na plażę po przedłużeniach ulic: Małachowskiego, Ujejskiego, Prusa, Orkana, Nowowiejskiego, E. Gierczak ,Energetyków, Powstańców Śląskich i Trentowskiego w Świnoujściu"		
Inwestor:	Zakład Wodociągów i Kanalizacji Sp. z o.o., ul. Kołłątaja 4, 72-600 Świnoujście		
Temat:	Budowa sieci wodociągowej i kanalizacji sanitarnej w wejściach na plaże po przedłużeniu ulicy Trentowskiego		
Adres:	dz nr: 17/26, 17/27, 180/18 obręb nr 0002 Świnoujście		
Projektant:	mgr inż. Andrzej Małolepszy Nr. upr. ZAP/0097/POOS/09	Podpis:	
Sprawdzający:	mgr Inż. Jadwiga Maćlejewska upr. nr 36/Sz/72 nr 3/Sz/93	Podpis:	
Nazwa rys.	Projekt zagospodarowania - przedłuzenie ul. Trentowskiego		