ZMIANA MIEJSCOWEGO PLANU ZAGOSPODAROWANIA PRZESTRZENNEGO MIASTA ŚWINOUJŚCIE- JEDNOSTKA OBSZAROWA V- REJON UL. KU MORZU

Załącznik Nr 1
do Uchwały Nr LIII/461/2014
Rady Miasta Świnoujście
z dnia 27 marca 2014 r.
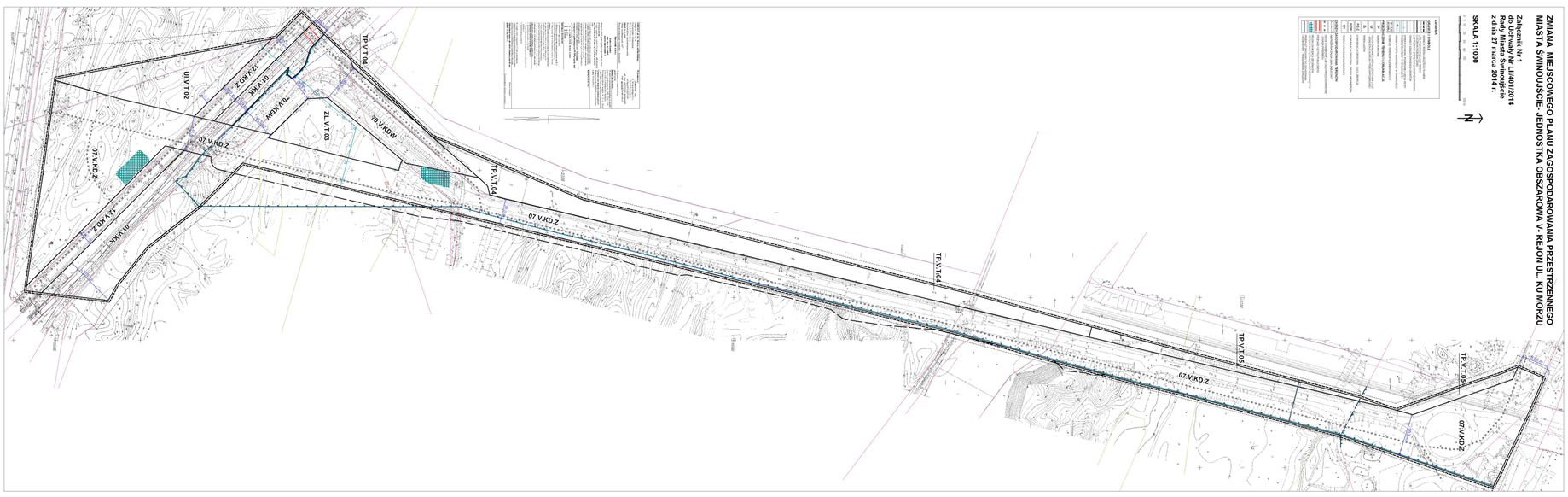
SKALA 1:1000