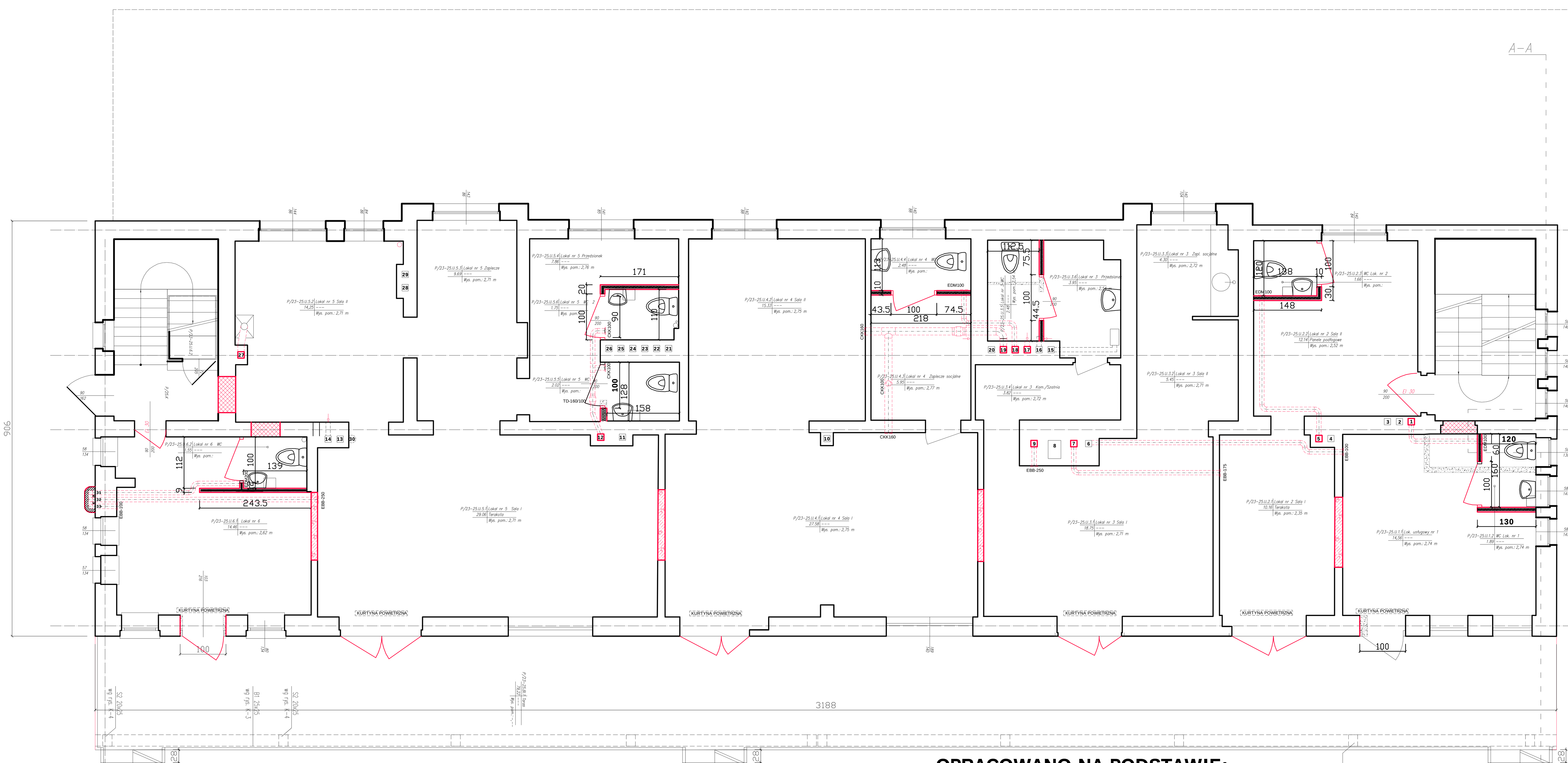

RZUT PARTERU - PROJEKT

OPRACOWANO NA PODSTAWIE:
"INWENTARYZACJI BUDOWLANEJ OBIEKTU
przy ul. WOJSKA POLSKIEGO 23,25,25a"
WYKONANEJ W KWIETNIU 2009r przez Ł. Stankiewicza i M. Muryn
WNĘTRZA LOKALI - POMIAR WŁASNY AUTORÓW

LEGENDA:

- PROJEKTOWANE ZAMUROWANIA w ŚCIANACH KONSTRUKCYJNYCH
- PROJEKTOWANE ZAMUROWANIA w ŚCIANACH MIĘDZYLOKALOWYCH
- PROJEKTOWANE WYBURZENIA
- PROJEKTOWANA WENTYLACJA
- EBB-100 PROJEKTOWANE WENTYLATORY KANAŁOWE
- PROJEKTOWANA PŁYTA TARASU
- EL. OGRZEWACZ WODY POJ. 5l P=1,5kW, 1/N/PE ~230V

ZESTAWIENIE PRZEWODÓW KOMINOWYCH

1	W P/23-25 U.1.2
2	PCOG m 23/2
3	PCOG m 23/1
4	W K m 23/2
5	W P/23-25 U.2.3
6	W P/23-25 U.1.1
7	W P/23-25 U.2.1
8	KOMINEK m 23/3
9	W P/23-25 U.3.1
10	W POKÓJm 25/1
11	KOMINEK m 25/1
12	W P/23-25 U.5.5;5.6
13	W Ł m 25/2,3
14	W P/23-25 U.5.2
15	PCOG P/23-25 U.3.6
16	W P/23-25 U.3.6
17	W P/23-25 U.3.5
18	W P/23-25 U.4.4
19	W P/23-25 U.4.1;2;3
20	PCOG m 23/3
21	PCOG m 25/1
22	W K m 25/1
23	W POM.GOSP. m25/1
24	W POKÓJ m 25a
25	W KOTŁOWNI m 25a
26	PCOG m 25a
27	PCOG P/23-25 U.5.2
28	W Ł m 25/1
29	KANALIZACJA
30	PCOG m 25/3
31	W P/23-25 U.6.2
32	W P/23-25 U.5.1
33	W P/23-25 U.6.1

OBIEKT:	BUDYNEK przy ul. Wojska Polskiego 23,25,25a w ŚWINOUJŚCIU; dz.ter. nr 461/1, 461/2, obr. 0004 Świnoujście gm. Świnoujście, woj. zachodniopomorskie;
TEMAT OPRAC.:	ZMIANA SPOSOBU UŻYTKOWANIA POM. PARTERU z FUNKCJI ŻŁOBKA na LOKALE USŁUGOWE
NR RYS.:	5
TREŚĆ RYSUNKU:	RZUT PARTERU - PROJEKT
PROJEKTOWAŁA:	mgr inż.arch. IWONA CAŁUS upr. nr 56/Sz/99
BRANŻA:	ARCHITEKTURA
DATA:	10.2011
SPRAWDZIŁA:	mgr inż.arch. ALEKSANDRA ELŻBIETA KWAŚNIEWSKA upr. nr 27/ZPOIA/OOK/2009
FAZA:	PROJEKT BUDOWLANY
SKALA:	1:50
ZLECENIODAWCA:	URZĄD MIASTA ŚWINOUJŚCIA, ZAKŁAD GOSP. MIESZK. ul.MONTE CASSINO 8; 72-600 ŚWINOUJŚCIE

PDF created with pdfFactory Pro trial version www.pdffactory.com