

tor kolejowy

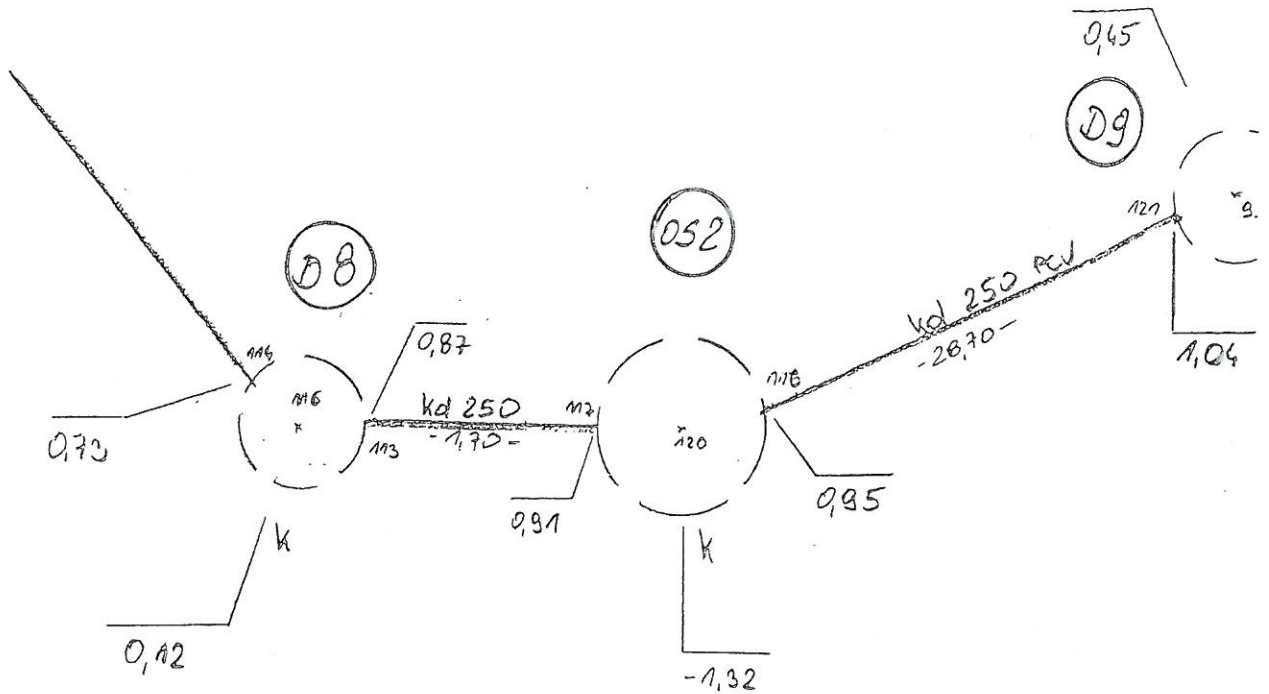

st 41000 bet.



st 00000 41200 bet.

OSADNIK PIASKU  $\phi$  1500 bet (dz. 2)

Pomiar w wykopie

KRISTIAN SCIUBISZ  
inż. geodezyjne 2152  
UPR BGM 6642 474 2015

Objekt: ŚWINOUŚCIE, ul. Białoruska / Sosnowa		Rodzaj pracy: INWENTARYZACJA Kd1		Szkic nr Kd 2	
Data: 17.09.2015	Imię i nazwisko, podpis: GEODETA KRISTIAN SCIUBISZ	Województwo: Zachodniopomorskie	Obręb: 12	Działka: 2	
Pomierzył:	inż. Krystian Sciubisz	gmina / miejscowość: Świnoujście	Pierworys: 330.222.0733		
Skartował:	inż. geodezyjne 2152	BOJSKO WARSZAWA	geobud s.c. ul. Wojska Polskiego 1/19 72-600 Świnoujście tel. 91 321 23 84		
Sprawdził:		BGM. 6642. 474. 2015			

*(Handwritten signature)*

fony kolejowe

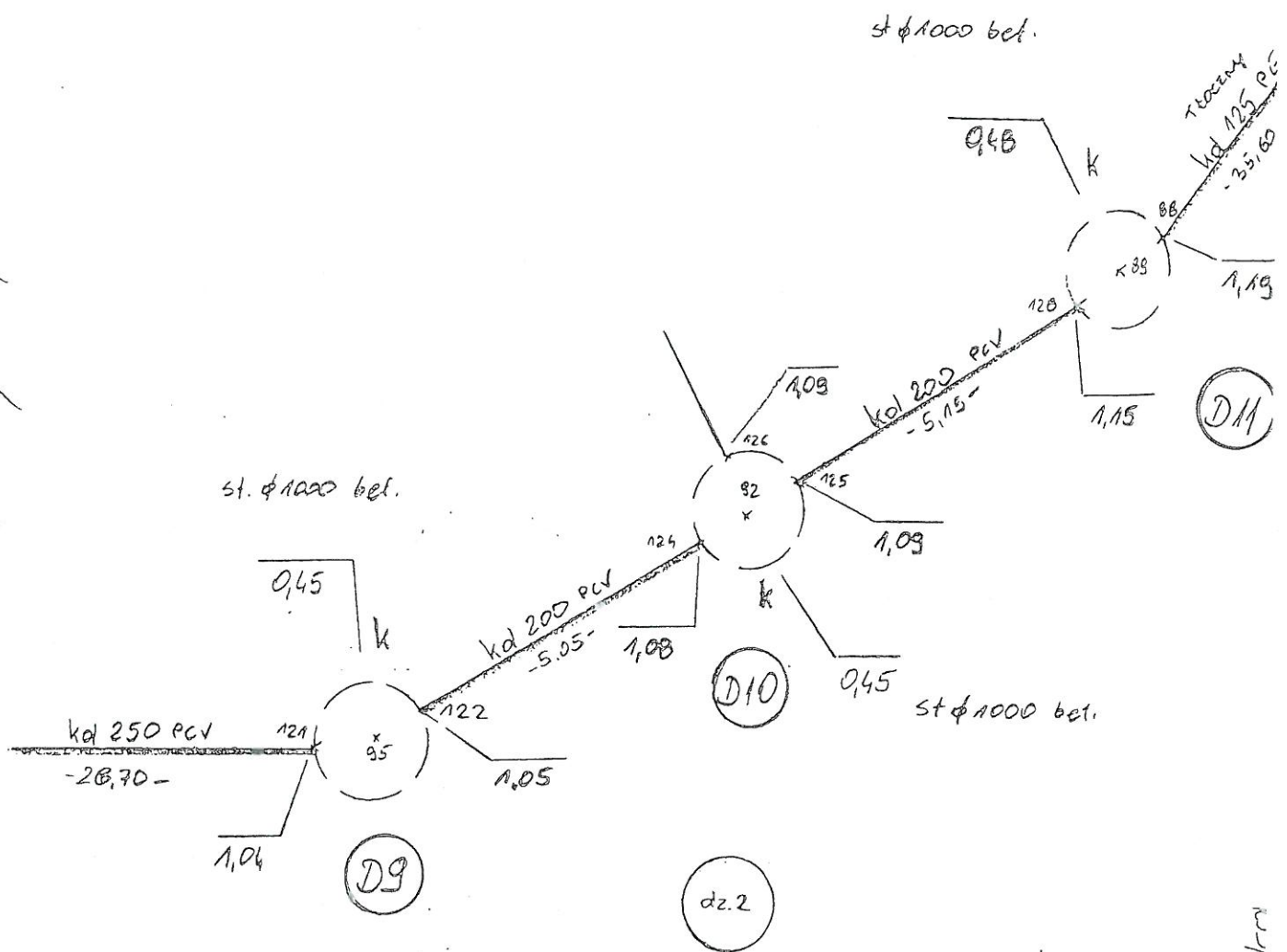

*[Handwritten signature]*



Zinnowicko

Obiekt: ŚWINOUJŚCIE, ul. Białomucha/Sosnowa		Rodzaj pracy: INWENTARYZACJA Kcd		Szkic nr Kcd 1	
Data: 17.09.2015	Imię i nazwisko, podpis: <i>[Signature]</i>	Województwo: Zachodniopomorskie	Obręb: 12	Działka: 2	
Pomierzył: 17.09.2015	inż. Krystian Ściubisz	gmina / miejscowość: Świnoujście	Pierworys: 330.222.0733		
Skartował:	upr. geodezyjne 2152	BOISKO WARSZÓW	geobud s.c. ul. Wojska Polskiego 1/19		
Sprawdził:		BGM. 6642. 474. 2015	72-600 Świnoujście tel.91 321 23 84		

*[Handwritten signature]*

tory kolejowe

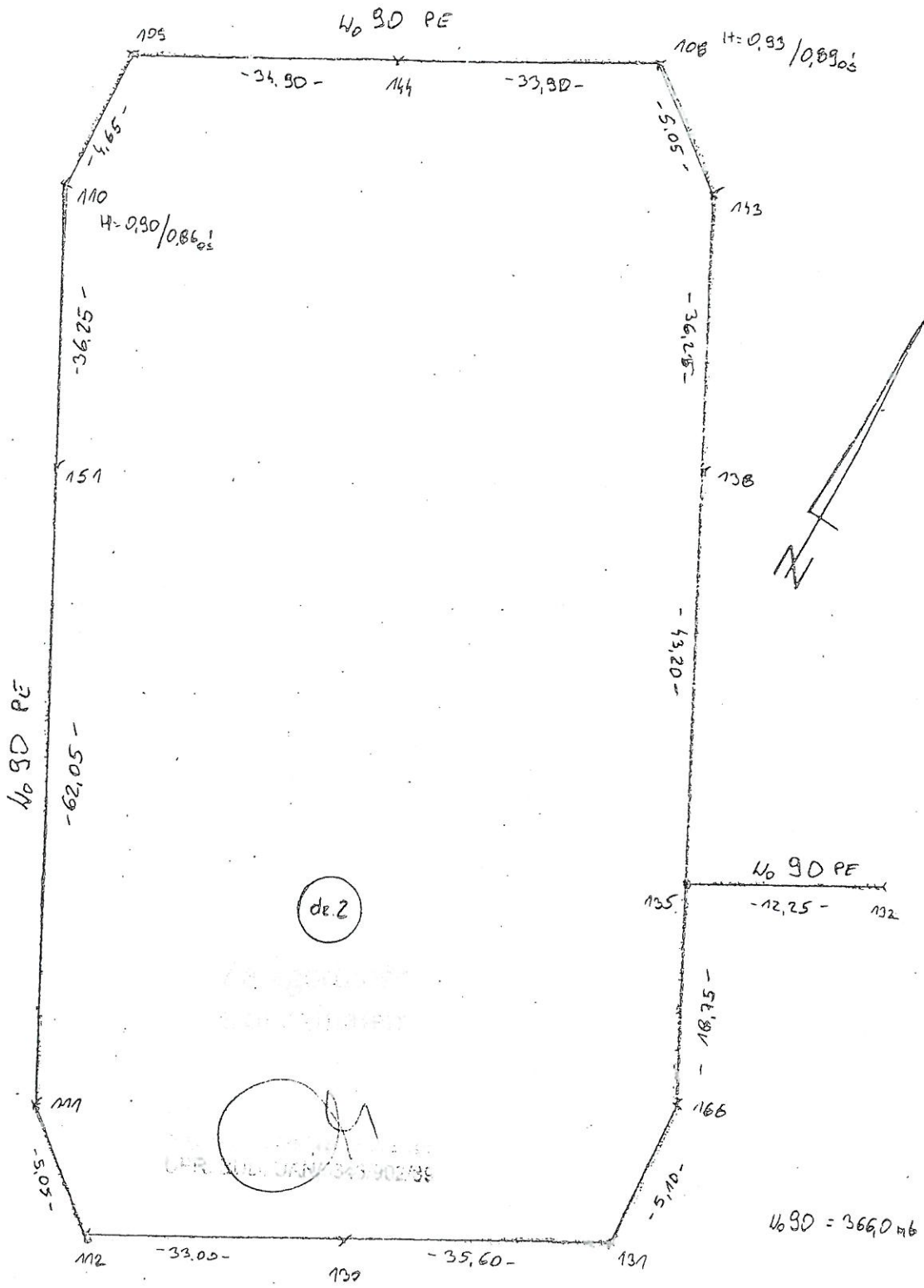

orientacja

Pomiar w terenie

$4=0,91/0,8705$

No 90 = 366,0 m<sup>2</sup>

Obiekt: ŚWINOUJŚCIE ul. Biztoruska / Sosnowa		Rodzaj pracy: INWENTARYZACJA INSTALACJI NAWADNIAJĄCEJ		Szkic nr WZ 1	
Data: 18.09.2015	Imię i nazwisko, podpis: <b>GEODETA</b> inż. Krystian Ściubisz LPT. Geodezyjne 21527	Województwo: Zachodniopomorskie	Obręb: 12	Działka: 2	
Pomierzył:	gm. / miejscowość: Świnoujście	Pierworys: 330.222.0733		geobud s.c. ul. Wojska Polskiego 1/19 72-600 Świnoujście tel.91 321 23 84	
Skartował:	BOJSKO WARSZEDŃ	BGM. 6642. 474. 2015		72-600 Świnoujście tel.91 321 23 84	
Sprawdził:	rok: geobud s.c. Usługi Geodezyjne i Kartograficzne LPT. geobud@uznam.net.pl				

Ca

fony obwoje

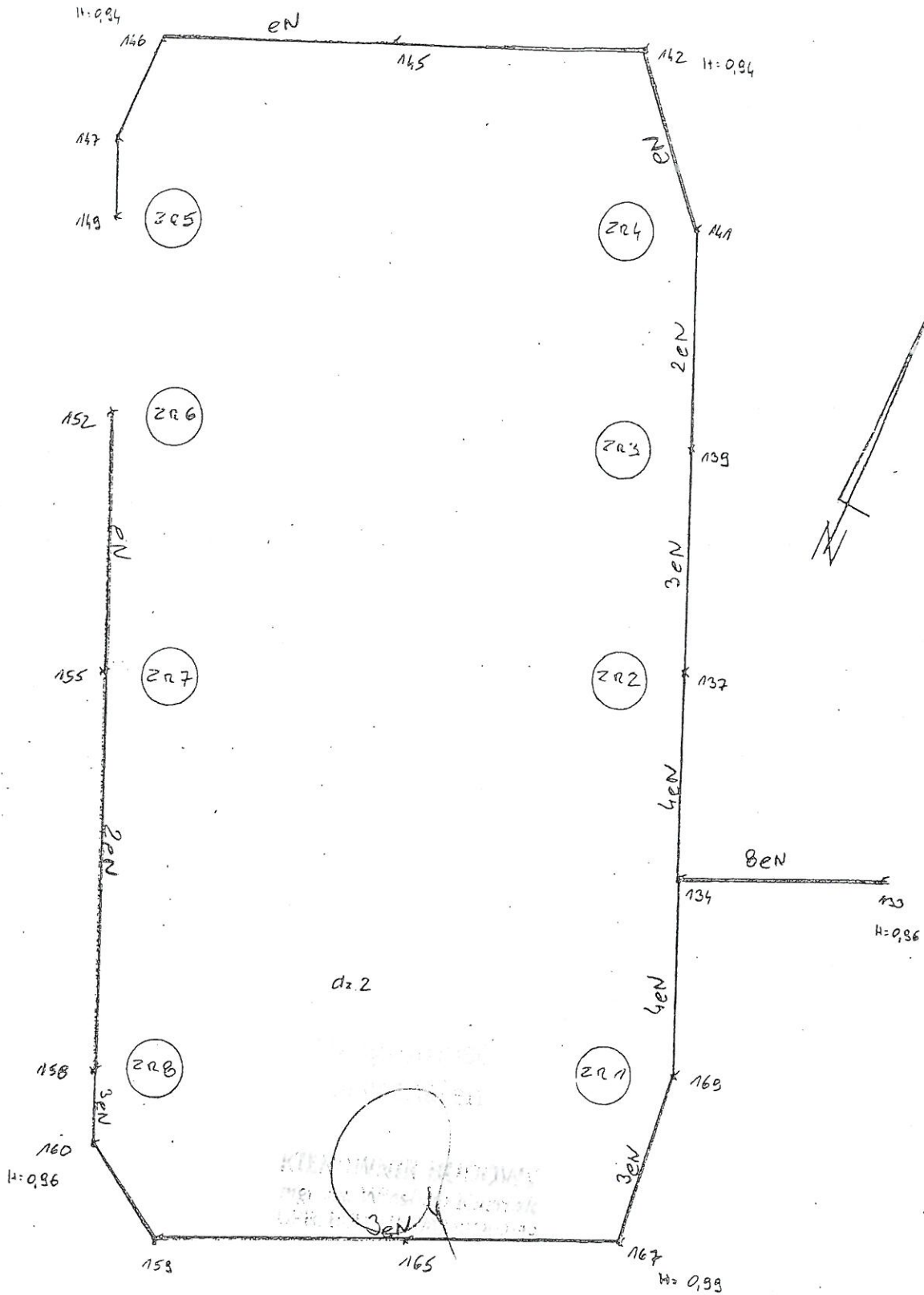

Piękusińska

Pomiar u wykopie

EN = 331,7 m<sup>2</sup>

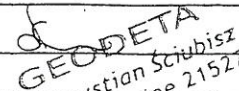
Obiekt: Świnoujście, ul. Białoruska / Sosnowa		Rodzaj pracy: INWENTARYZACJA SIENOKOSZA ZNASZCZY		Szkic nr EZ 1	
Data: 28.09.2015	Imię i nazwisko, podpis:  inż. Krystian Sciubisz geodezyjne 21521	Województwo: Zachodniopomorskie	Obręb: 12	Działka: 2	
Pomierzył:	gm. / miejscowość: Świnoujście	Pierworys: 320.222.0733		geobud s.c. ul. Wojska Polskiego 1/19 72-600 Świnoujście tel. 91 321 23 84	
Skartował:	BOISKO WARGEDŁW	BGM. 6642. 474. 2015		91 321 23 84	
Sprawdził:	Druk: geobud s.c. Usługi Geodezyjne i Kartograficzne UPT. geobud@znam.net.pl Mirosław Skorupka - 601-54-16-58 Krzysztof Kowalski - 601-54-16-59				



Wykaz współrzędnych punktów - zasilanie eNN zraszaczy

Numer	-X-	-Y-
ee1	6038138.76	3321836.10
ee11	6038116.23	3321834.59
ee13	6038075.59	3321777.83
ee15	6038081.21	3321772.83
ee17	6038132.02	3321741.68
ee3	6038146.93	3321815.77
ee5	6038197.75	3321784.63
ee7	6038203.37	3321779.63
ee9	6038160.67	3321724.11

Numer	-X-	-Y-
ee10	6038118.28	3321833.33
ee12	6038111.28	3321836.07
ee14	6038079.15	3321774.09
ee16	6038109.86	3321755.27
ee2	6038131.94	3321824.96
ee4	6038169.10	3321802.19
ee6	6038199.82	3321783.36
ee8	6038167.67	3321721.40

toż, kolejność

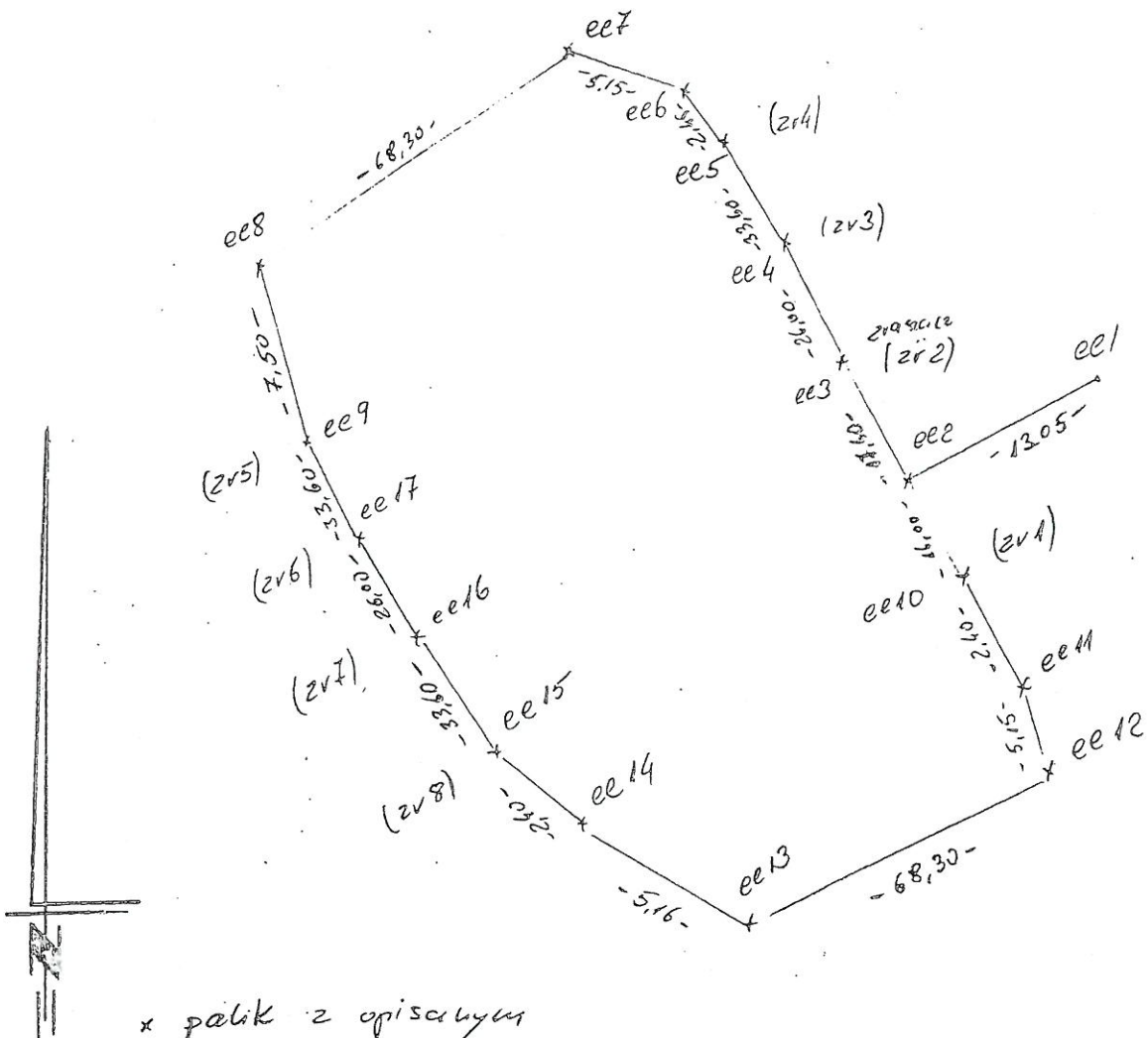

Białoniska

x palić z opisami numerami

Szkic realiz. (inventaryz.) nr szkicu <u>lee</u>	<b>geobud s.c.</b>
Robotę wykonaną w terenie obejrzał i przejął	Rodz. roboty: <u>tytułowe zasilanie energetyczne zraszaczy</u>
Przyjmujący <u>[Signature]</u>	Obiekt: <u>BOISKO WARSZÓW</u>
Data: .....	Wykonał: <u>[Signature]</u> mgr inż. Andrzej Skórnyka upr. geodezyjne 5076

Usługi geodezyjne i kartograficzne, 72-600 Świnoujście, ul. Wojłta Polskiego 1/10, "DWUNASTKA" II piętro, pok.10 tel. 91 321 23 94, mgr inż. Mirosław Skórnyka, osm 601 541 656, Krzysztof Kowalski osm 301 541 659, www.geobud.pl, e-mail: geobud@zamian.nes.pl, biuro@geobud.pl

[Signature]

Wykaz współrzędnych punktów tyczonych -sieć wodna do zraszaczy

Numer	-X-	-Y-
wz1	6038190.92	3321836.12
wz2	6038182.43	3321831.42
wz4	6038156.74	3321839.06
wz6	6038138.90	3321839.59
wz8	6038140.06	3321838.23

Numer	-X-	-Y-
wz10	6038131.93	3321824.96
wz3	6038160.57	3321845.30
wz5	6038140.36	3321838.63
wz7	6038138.62	3321839.17
wz9	6038139.59	3321838.83

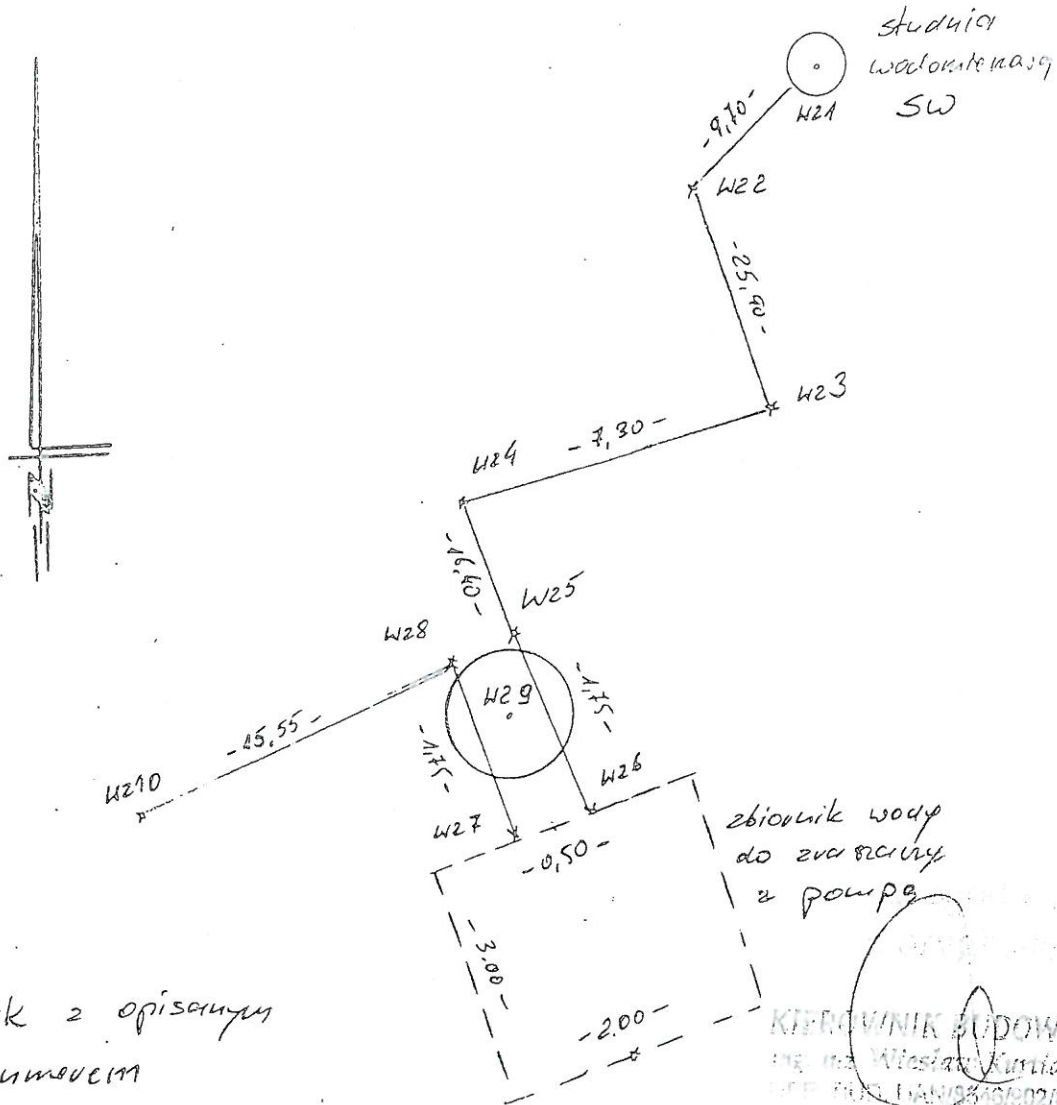

Białoruska

Szkic realiz. (inwentaryz.) nr szkicu ..... 1w2.....	geobud s.c.
Robotę wykonaną w terenie obejrzał i przejął	Rodz. roboty : <i>tyczenie</i> <i>zasilarnia w wodę</i> <i>zraszania</i>
Przyjmujący .....	Obiekt : <i>BOISKO WARSZÓW</i>
Data .....	Wykonał ..... <i>mgr inż. Wiesław Kumiak</i> <i>geodeta nr 5076</i>

Usługi geodezyjne i kartograficzne 72-810 Świnoujście, ul. Wojska Polskiego 11/3 "DWUNASTKA" II piętro, pok.18 tel. 91 321 23 84, mobilny Mirosław Skorupka e-mail 601 541 658, Krzysztof Kowalecki e-mail 601 541 618, www.geobud.pl e-mail geobud@geobud.pl, biuro@geobud.pl

*Q*

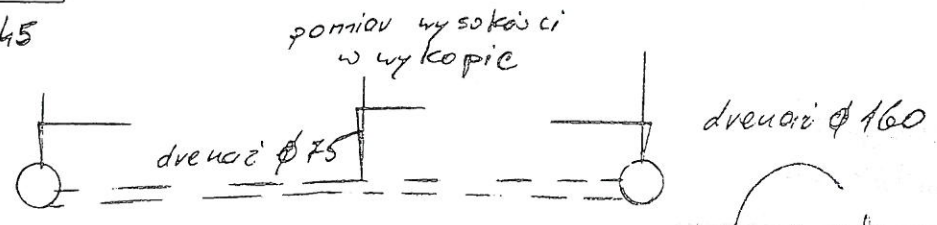
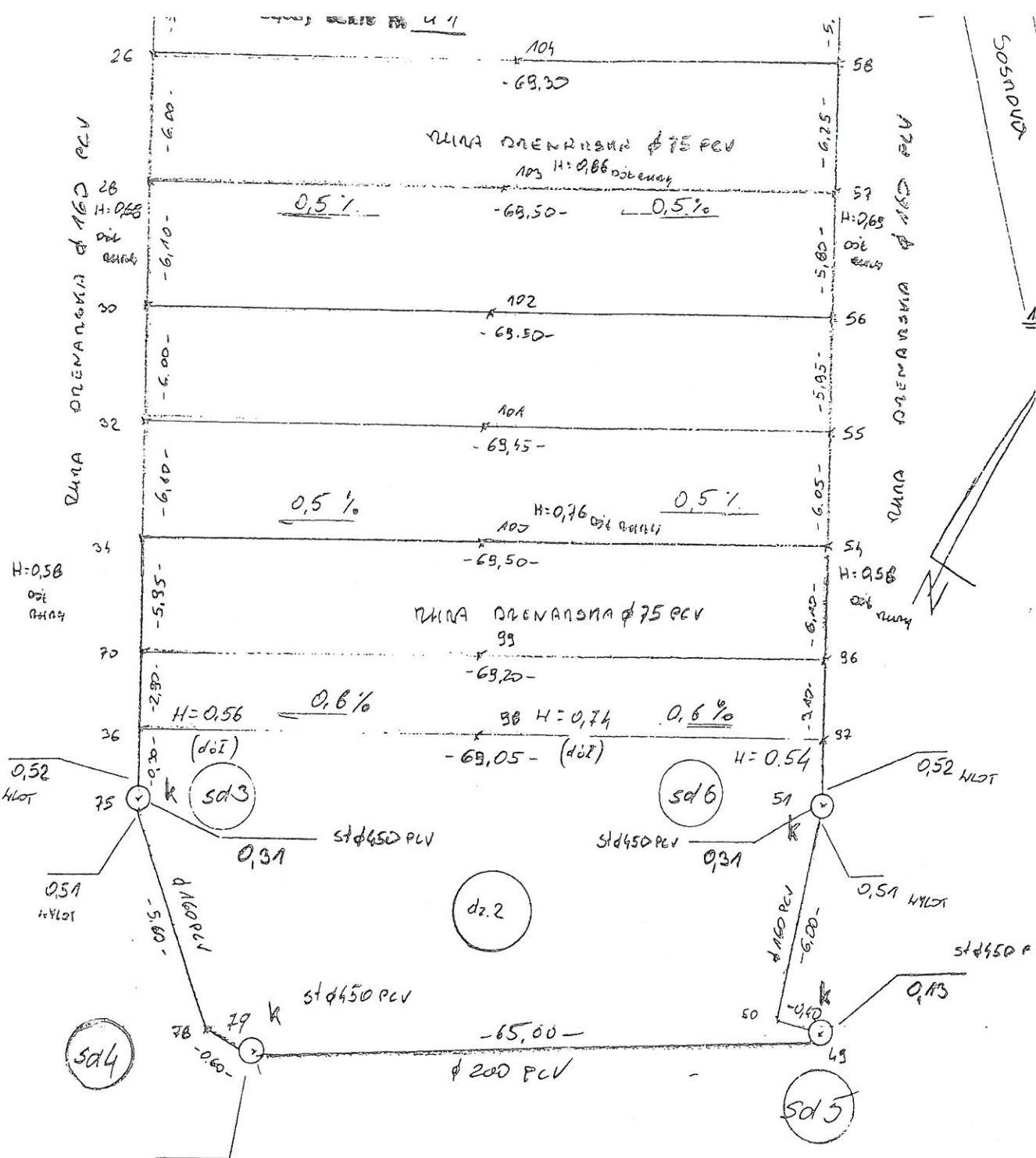

Pomiar w wykopie

na szkicu podano  
wysokości dna (d.o.ł.) rury

Objekt: przebudowa boiska WARSZÓW		Rodzaj pracy: inwentaryzacja powyż.		Szkic nr d2	
Data	Imię i nazwisko, podpis	Województwo: Zachodniopomorskie	Obręb.	Działka:	
Pomierzył:		gmina / miejscowość Swinoujście	Pierworys:		
Skartował:		WARSZÓW	geobud s.c. ul. Wojska Polskiego 1/19 72-600 Swinoujście tel. 91 321 23 84		
Sprawdził:		BGM. 6642. 2015			
Druk: geobud s.c. Usługi Geodezyjne i Kartograficzne. geobud@uznam.net.pl		Mirosław Skorupka - 601-54-16-58		Krzysztof Kowalski - 601-54-16-59	

Wykaz współrzędnych punktów

Numer	-X-	-Y-
d1	6038108.14	3321745.29
d11	6038070.09	3321828.43
d6	6038109.54	3321747.38
d8	6038061.95	3321785.82
dt1	6038101.69	3321857.19
pdr	6038106.36	3321857.43
sd5	6038107.47	3321836.46

Numer	-X-	-Y-
d10	6038066.89	3321823.20
d12	6038106.48	3321855.19
d7	6038074.78	3321768.68
d9	6038063.69	3321817.98
os2	6038062.12	3321788.03
sd4	6038073.51	3321781.03

tury kolejowe

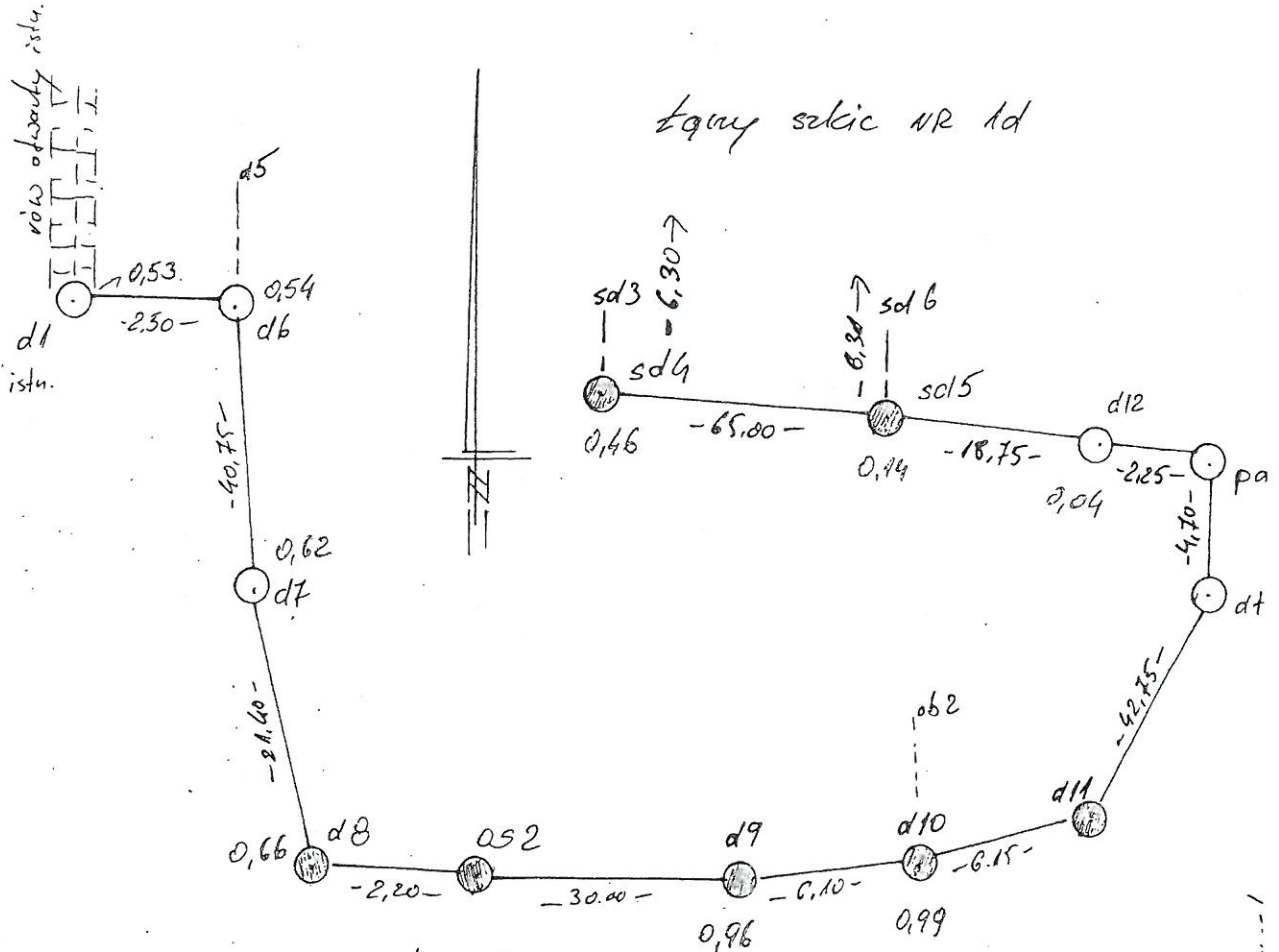

studnie oznaczone w terenie  
opisowymi palikami

0.96 - wys. punkt. kinety

Szkic realiz. (inwentaryz.) nr szkicu <u>2d</u>	<b>geobud</b> s.c.
Robotę wykonaną w terenie obejrzał i przejął	Rodz. roboty: <u>tytułowe</u>
Przyjmujący	Obiekt: <u>Boisko sportowe WARSZAWY</u>
Data	Wykonał: <u>mgr inż. Andrzej Skorupka</u>

Usługi geodezyjne i kartograficzne, 72-600 Świnoujście, ul. Wojska Polskiego 118, "DWUNASTKA" II piętro, pok. 13 tel. 91 321 23 84, mgr inż. Mirosław Skorupka tel. 601 541 658, Krzysztof Kowalski tel. 601 541 639, e-mail: geobud@interia.pl, biuro@geobud.net



WYKAZ WSPÓŁRZĘDNYCH

Nr	X	Y
sd1	6038201.83	3321780.97
sd2	6038165.32	3321722.42
sd3	6038077.56	3321776.20
sd6	6038113.62	3321835.03

struktura sd1, sd2, sd3  
sd6 - oznaczone palikami.

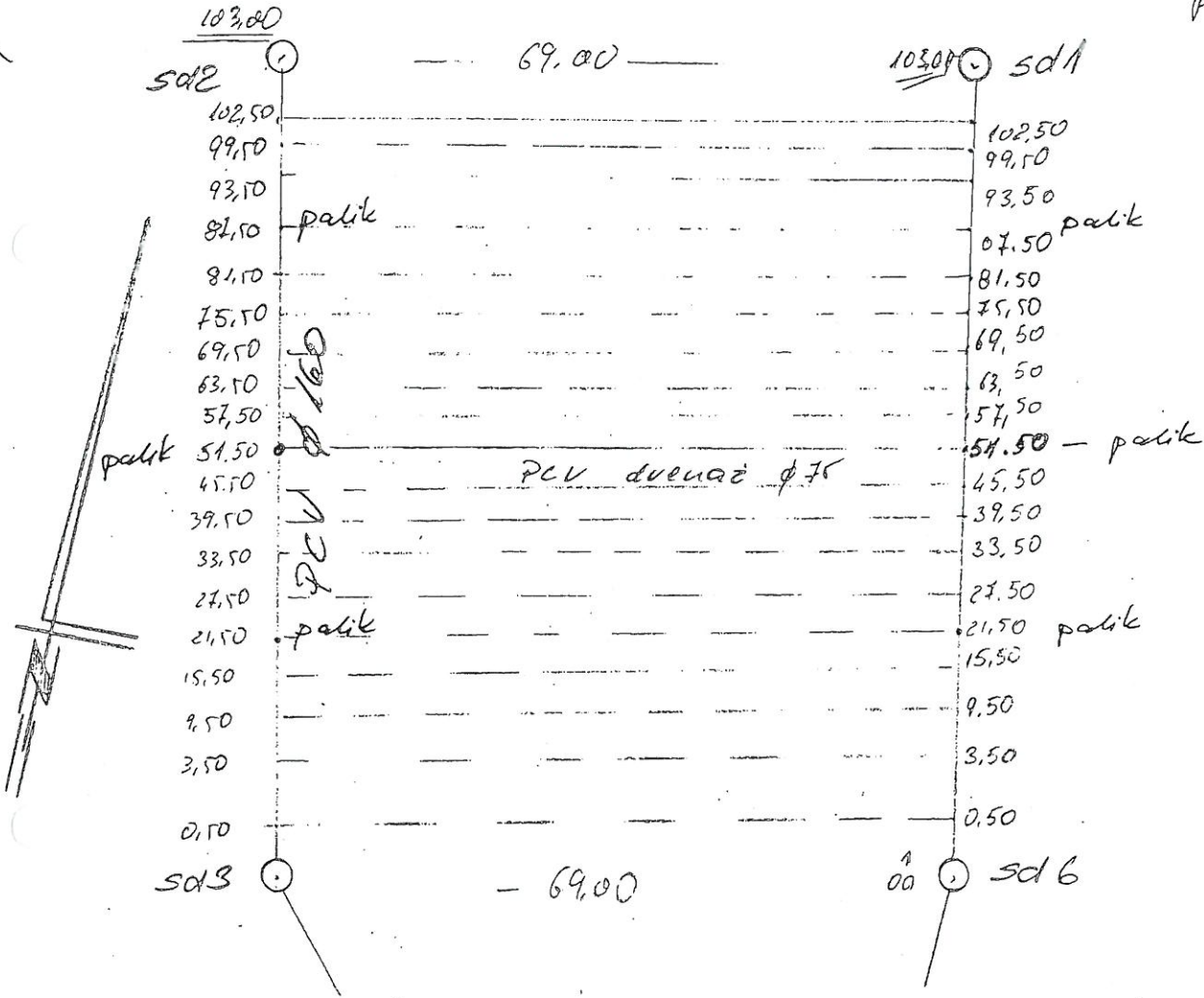

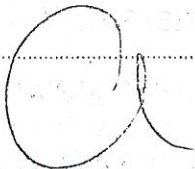
Szkic realiz. (inventaryz.) nr szkicu ..... <u>1d</u> .....	<b>geobud</b> s.c.
Robotę wykonaną w terenie obejrzał i przejął	Rodz. roboty : <u>tytułic dwunozy</u>
Przyjmujący ..... 	Objekt : <u>Boisko WARSZAW</u>
Data .....	Wykonał ..... <u>2015.09.02</u>

Usługi geodezyjne i kartograficzne, 72-600 Świnoujście, ul. Wojska Polskiego 1710, "DMUNASTKA" II piętro, pol. 16 tel. 91 821 20 84, mgr inż. Mirosław Skorupka GSM 601 541 056, Krzysztof Kowalski GSM 82113-1 059  
www.geobud.pl e-mail: geobud@znanam.pl, biuro@geobud.pl



tor kolejowy

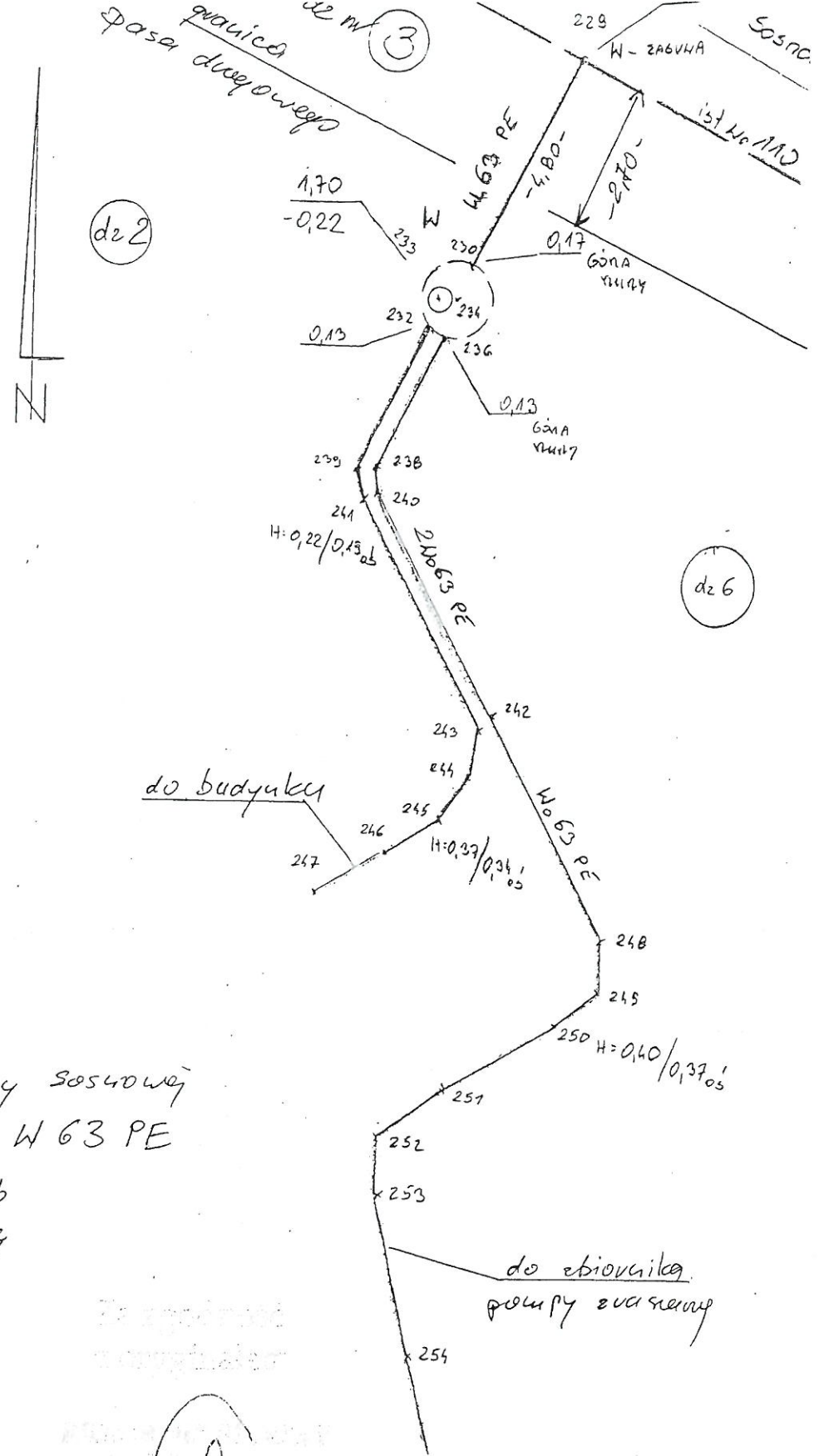

W pasie drogowym ulicy sosnowej  
budujemy przyłącze W 63 PE  
o długości 2,70 mb  
wraz z zasuwą  
Pomiar w wykopie

Techniczny  
projekt  
projektant  
M. Skorpka

Objekt: SWINOUJŚCIE, ul. Sosnowa / Białoruska		Rodzaj pracy: INWENTARYZACJA WODY		Szkiec nr: W 1	
Date: 16.10.2015	Imię i nazwisko, podpis: <i>[Signature]</i>	Województwo: Zachodniopomorskie	Obręb: 12	Działka: 6	
Pomierzył: 16.10.2015	inż. Krystian Ściubisz	gmina / miejscowość: Swinoujście	Pierwotny: 390.222.0733		
Skartował:	upr. geodezyjne 21527	BOJSKO WARSZÓW	geobud s.c.		
Sprawdził:		BGM. 6642.474.2015	ul. Wojska Polskiego 1/19 72-600 Swinoujście tel.91 321 23 84		

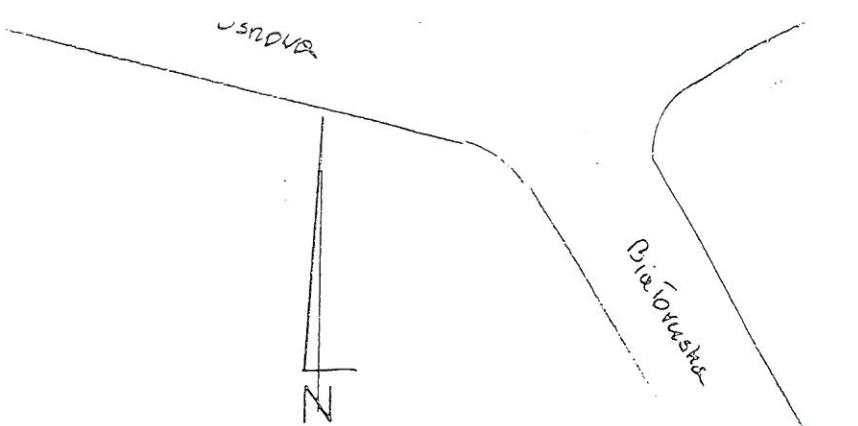

258 - stφ 1000 bet

256 - PRZEPŁYWNIA WODNY  
DRENARZOWEJ  
φ 1500 bet.

268-272 - PODZIEMNA KANALIZACJA  
0,95 x 0,85 m

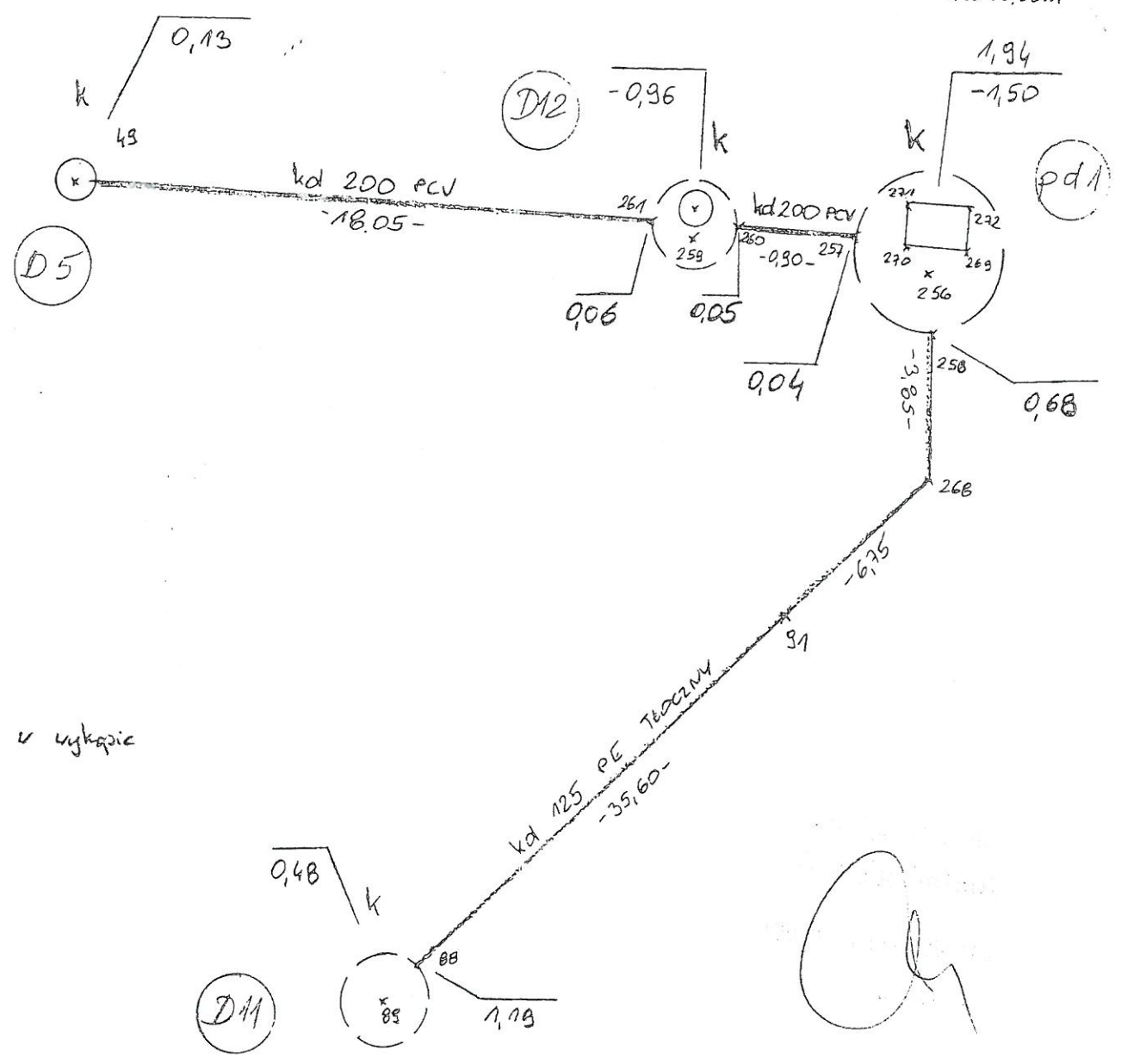

Pomiary w wykopie

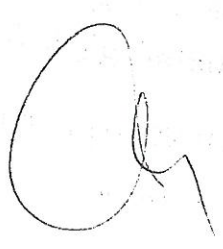

Objekt: SWINOUJŚCIE, ul. Sosnowa / Białomska		Rodzaj pracy: INWENTARYZACJA Kd		Szkic nr Kd3	
Data	Imię i nazwisko, podpis	Województwo: Zachodniopomorskie	Obręb: 12	Działka:	
Pomierzył: 30.10.2015	<b>GEODETA</b> inż. Krystian Ściubisz	gmina / miejscowość Swinoujście	Pierworys: 330.222.0733		
Skartował:	upr. geodezyjne 2152	BOJSKO KANSZÓW	geobud s.c. ul. Wojska Polskiego 1/19	72-600 Swinoujście tel 91 321 23 84	
Sprawdził:		BGM. 5642. 474. 2015			

