

Hydrant H25 z węzłem
półsztywnym dł. 20mb

RZUT PARTERU- Budynek B

PRZEDSZKOLE MIEJSKIE NR 10

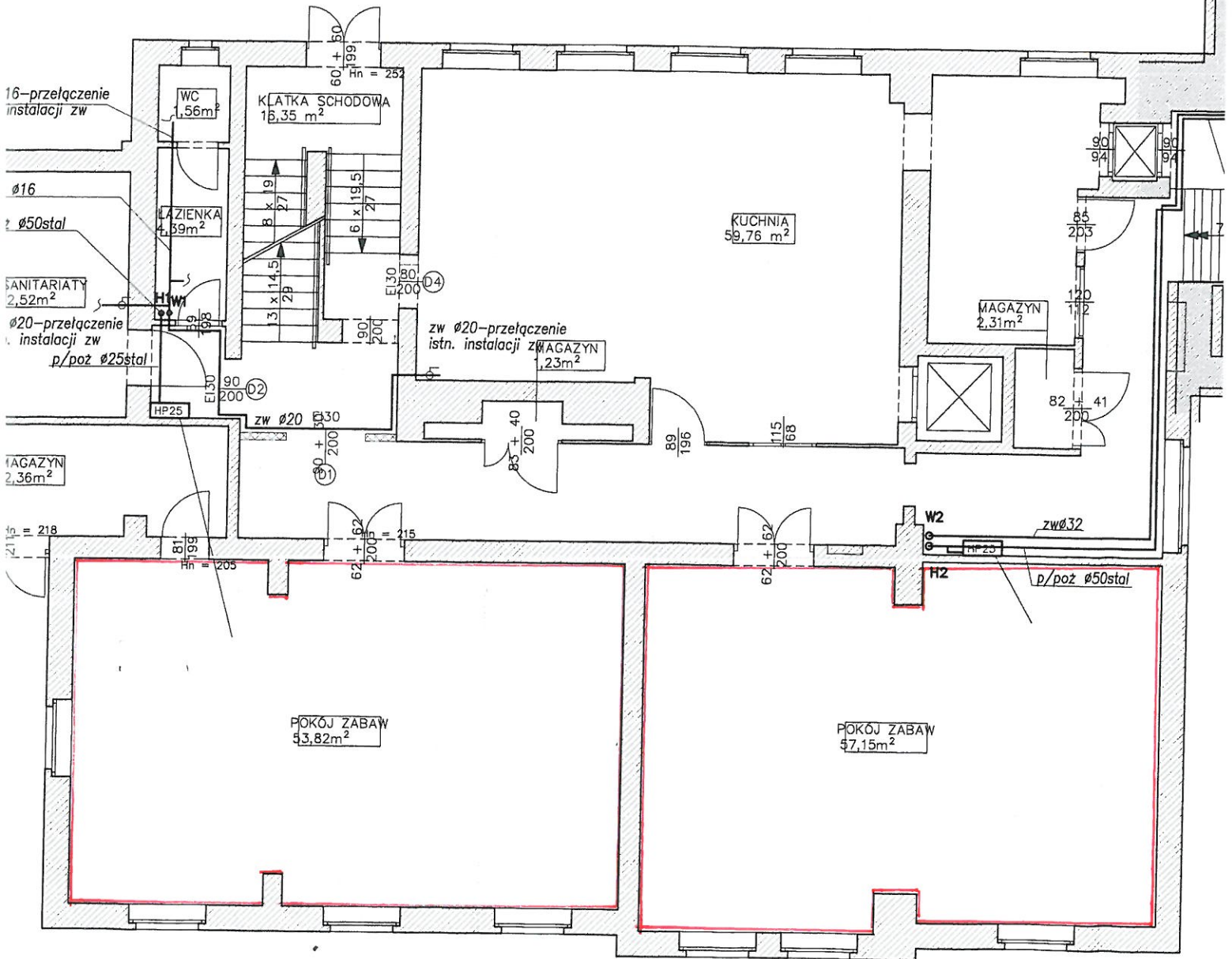

zw $\varnothing 16$ -przełączenie
istn. instalacji zw



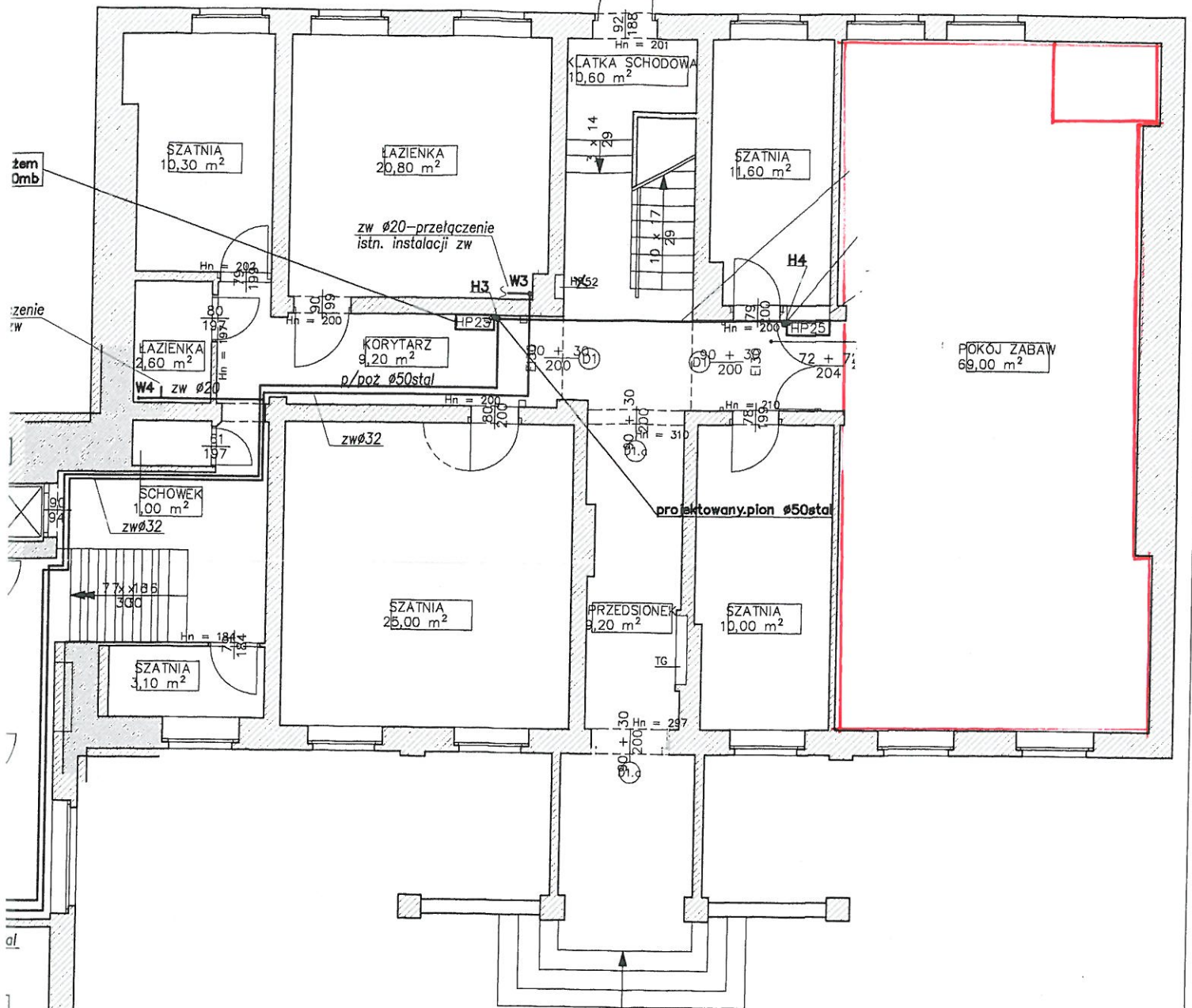

RZUT PARTERU- Budynek A



OZNACZENIA NA RYSUNKU

-  Ściany istniejące
-  Wyburzenia

OZNACZENIA:

-  instalacja wody zimnej-przebudowa
-  instalacja hydrantowa

 PRACOWNIA PROJEKTOWA www.pracownia-rev.pl	
73-110 Stargard Szczeciński ul. Jana Lechonia 10D (+48) 91 836 88 98 (+48) 609 725 335 pracownia-projektowa-rev@p2.pl	
projektant inst. sanitarnych: mgr inż. Ewa Rybak upr.bud. ZAP/0091/PW/08/04	
opracował: mgr inż. Katarzyna Maciejczyńska	
inwestycja: PRZEBUDOWA INSTALACJI HYDRANTOWEJ I WODNEJ PRZEDSZKOLE MIEJSKIE NR 10 ul. Monte Casino 24-25 72-600 Świnoujście	
inwestor: GMINA MIASTO ŚWINOUJŚCIE ul. W. Polskiego 1/5 Świnoujście	
temat rysunku: RZUT PARTERU- Budynek A i B Instalacja hydrantowa . Instalacja wody zimnej.	
branża: INSTALACJE SANITARNE	
skala 1:100	data 2014.09
nr rys. S2	