Widok z boku

1:200

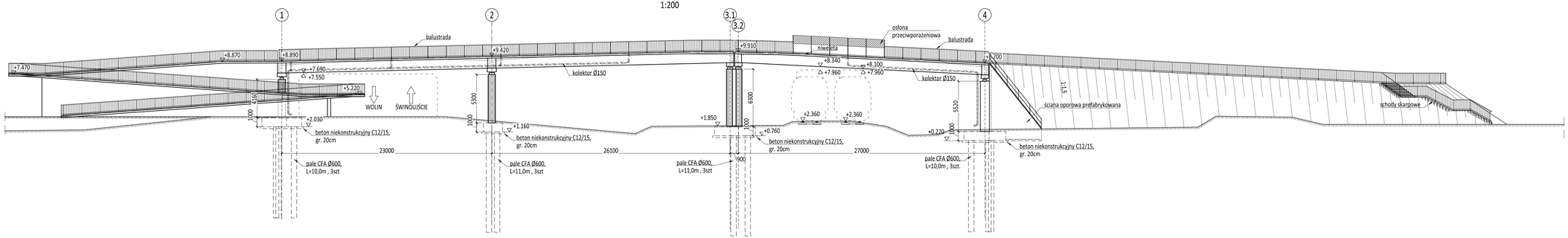

Widok z góry

1:200

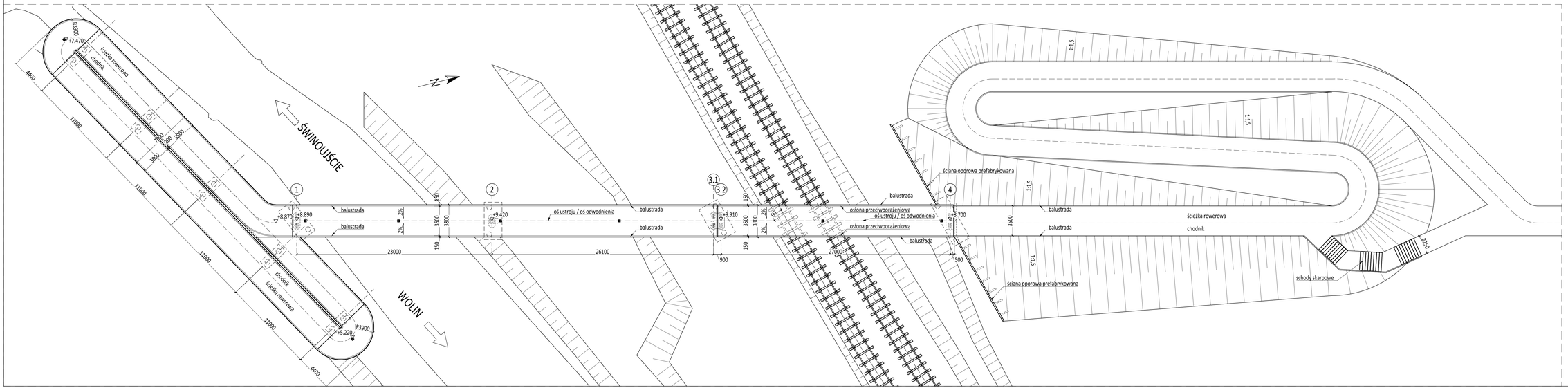

Parametry techniczne	
Długość obiektu	L = 78,00m
Położenie osi w planie	prosta
Położenie osi w profilu	łuk R=425m, prosta
Meterialy	
Beton	
płyta wykonana "na mokro"	C35/45
belki prefabrykowane	C50/60
podpory	C25/30
pale	C25/30
beton niekonstrukcyjny	C12/15
Stal	
konstrukcyjna	S355
zbrojeniowa	BSt500S
Elementy wyposażenia	
balustrady	L = 624,0m
dylatacje szczelne modułowe	przesuw ±25mm - 2szt.
łożyska elastomerowe	sztuk 9

TOP PROJEKT
Bb LT7 Gdańsk, Wysowa 26
tel. 607 590 866
krzysztof.topolewicz@toprojekt.eu

Kładka dla pieszych i rowerzystów nad linią kolejową w rejonie skrzyżowania ulic Pomorskiej i Wolińskiej w Świnoujściu.

Obiekt	Kładka pieszo - rowerowa
Branża	mostowa
Stadium	Koncepcja
Rysunek	Rysunek ogólny - etap II
Projektował	mgr inż. Krzysztof Topolewicz upr. 5368/Gd/92
Opracował	mgr inż. Paweł Ziniewicz
Sprawdził	mgr inż. Waldemar Rusak upr. POM/0124/POOM/12
Umowa	B202
Data	grudzień 2014
Nr arch.	B202.03
Skala	1:200
Rewizja	0
Nr tomu	03
Nr rysunku	TP202.03.R005(0)

1050x420