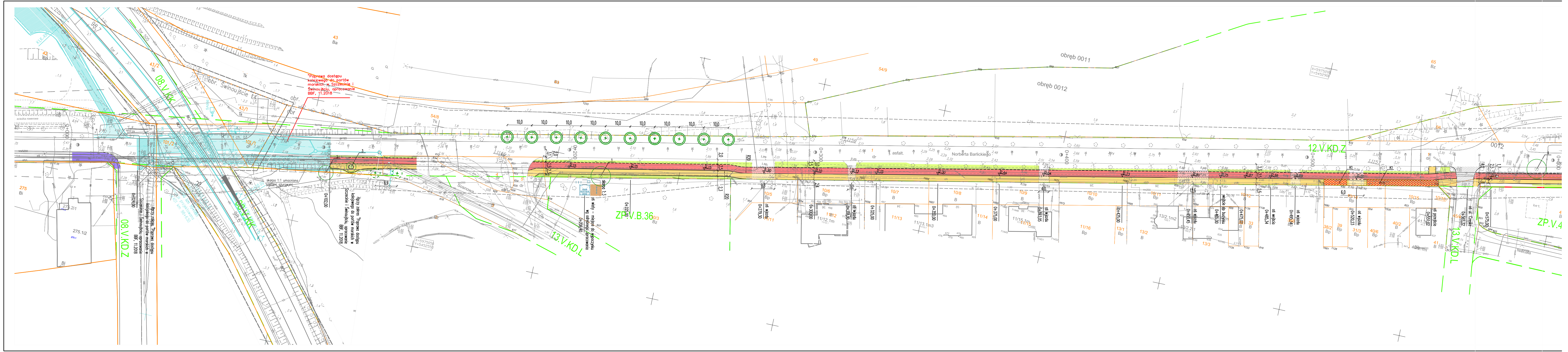
"Poprawa dostępu kolejowego do portów morskich w Szczecinie i Świnoujściu, opracowanie BBF, 11.2018
łączy zakres "Poprawa dostępu kolejowego do portów morskich w Szczecinie i Świnoujściu, opracowanie BBF, 11.2018
skarpa 1:1 umocniona płytami ażurowymi
08.V.KD.Z
08.V.KK
13.V.KD.L
ZP.V.B.36
12.V.KD.Z
ZP.V.4
obr. Świnoujście 14
obręb 0011
obręb 0012
Norberta Barlickiego
0+024,00
0+102,00
0+200
0+300
0+400
0+500
10,0
98.6
43/1
54/8
54/9
49
65
275.1i2

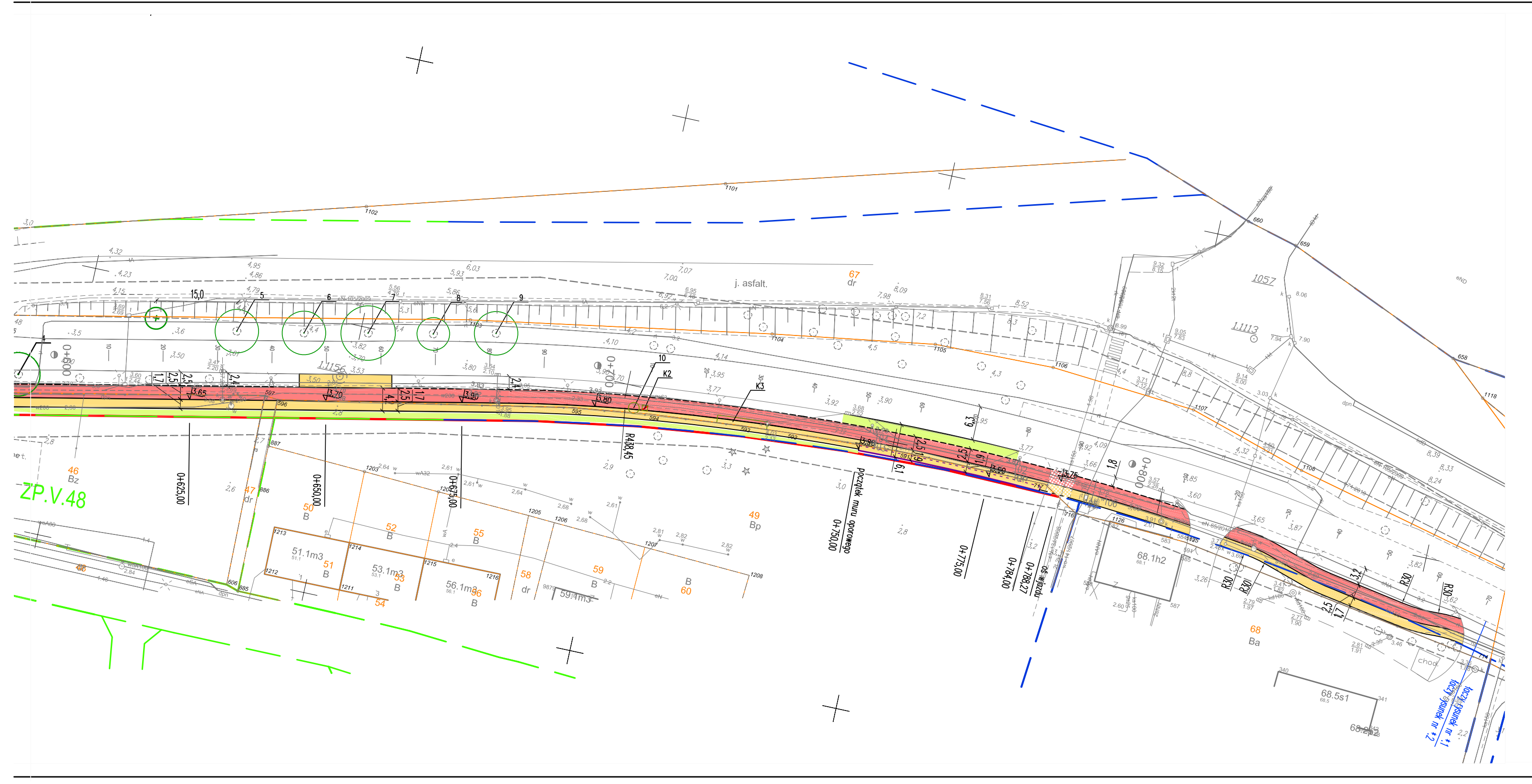

OBIEKT: linia 401
Szczecin Dąbie-Świnoujście Port
km 98.535-98.733

woj. zachodniopomorskie
pow. Świnoujście M.
gm. Świnoujście M.
obr. Świnoujście 11 dz. nr 54/8
obr. Świnoujście 14 dz. nr 43/2

Geo-Projekt
mgr inż. Rafał Foryś
ul. Boh. Września 37
72-600 Świnoujście

Nazwa jednostki wykonawstwa geodezyjnego

SKALA: 1 : 500
Układ współrzędnych: 2000
Poziom odniesienia wysokości: Kronsztadt
Mapa zasadnicza : 5.211.15.21.3.3 , 5.211.15.21.3.4 , 5.210.15.01.1.2

Kierownik roboty: mgr inż. Rafał Foryś - 10683
(imię, nazwisko, nr i zakres uprawnień)

Wykonano w ramach pracy geodezyjnej:
DER nr: 284/2016

Mapę do celów projektowych sporządzono przy wykorzystaniu:
1. Mapa sytuacyjno-wysokościowa terenów zamkniętych
2. Danych branżowych części uzbrojenia podziemnego.
3. Pomiaru zieleni wysokiej i pomników przyrody oraz pomiaru innych obiektów wskazanych przez projektanta.

W zakresie opracowania znajdują się punkty osnowy geodezyjnej nr: 93/31

podlegające ochronie na podstawie art. 15, art. 48 ust. 1 pkt 3 ustawy Prawo geodezyjne i kartograficzne.

Na mapie do celów projektowych wykazano następujące uzgodnione przez KZUDP projekty sieci uzbrojenia terenu:

Granice i nr działek ewidencyjnych
według danych MODGiK w Świnoujściu

Opracowanie nie dotyczy przypadku opisanego w §79 ust.5 rozporządzenia MSWiA z dn. 09.11.2011 r. (Dz.U. Nr 263, poz. 1572)
Nie ustalano, w związku z §80 ust.5 rozporządzenia MSWiA z dnia 9.11.2011 r. (Dz.U. Nr 263, poz. 1572)

Informacje dodatkowe:
1. — — zakres pomiaru.
2. Redakcja znaków zgodna z instrukcją techniczną K-1 (1998r.) i standardem GK-1
3. Redakcja znaków zgodna zrozporządzeniem MAiC z dn. 02.11.2015r. w sprawie bazy danych obiektów topograficznych oraz mapy zasadniczej. (Dz. U. z 2015r., poz 2028)
4. Stopień kartometryczności mapy do celów projektowych jest zgodny: z przepisami instrukcji technicznej K-1 (PodstawowaMapa Kraju z 1998r.)
5. Wszystkie trwałe obiekty budowlane podlegają wytyczeniu prze jednostkę wykonawstwa geodezyjnego.
6. Nie wyklucza się istnienia w terenie również uzbrojenia, o którym brak było informacji branżowych i nie zostało odnalezione w czasie inwentaryzacji geodezyjnej.

Uzbrojenie opracowano na podstawie:
1. Danych branżowych - z literą B.
2. Pośredniego ustalenia przebiegu aparaturą elektromagnetyczną - z literą A.
3. Bezpośrednich pomiarów powykonawczych - bez litery.

W związku z tym w częściach 1 i 2 nie gwarantuje się kompletności, a dokładność położenia uzbrojenia na mapie może być niższa od dokładności kartometrycznej mapy.

Mapa sytuacyjno-wysokościowa do celów projektowych

Wykonano dnia 09.01.2017

mgr inż. Rafał Foryś

Kierownik jednostki wykonawstwa geodezyjnego

MAPA DO CELÓW PROJEKTOWYCH

OBIEKT: Barlickiego obr0012, 0014
ul. Barlickiego
Jednostka ewidencyjna: 326301_1, Świnoujście Miasto
Id. obrębu: 326301_1, 0012 i 0014.
województwo zachodniopomorskie

Geo–Projekt
mgr inż. Rafał Foryś
ul. Bohaterów Września 37
72–600 Świnoujście
tel. (091) 321–1440, kom. 506–156–334
www.geoprojekt.info, email: biuro@geoprojekt.info
(Jednostka wykonawstwa geodezyjnego)

SKALA: 1:500
Układ współrzędnych: 1965 strefa 3
Poziom odniesienia wysokości: Kronstadt

Wykonano metodą: cyfrowo

Kierownik roboty: mgr inż. Rafał Foryś
(imię i nazwisko,nr i zakres uprawnień) nr upr.zawod. 10683–1,2,4

Wykonano w ramach roboty geodezyjnej:
BGM.6642.515.2015

Mapę do celów projektowych sporządzono przy wykorzystaniu:
1. mapy zasadniczej w skali 1:500, sekcja:5.210.15.01.1.1–1.2, 5.210.15.01.2.2, 5.210.15.02.1.1, 5.210.15.02.1.3, 5.211.15.22.3.3, 5.211.15.21.3.2–3.4, 5.211.15.21.4.1–4.4.
~~2. danych branżowych części uzbrojenia podziemnego~~
3. pomiaru zieleni wysokiej i pomników przyrody oraz pomiaru innych obiektów wskazanych przez projektanta
4.opracowanych geodezyjnie elementów planu zagospodarowania przestrzennego (linie rozgraniczające,linie regulacyjne,osie ulic)
5. danych numerycznych pozyskanych z MODGIK w Świnoujściu w zakresie ewidencji sieci uzbrojenia terenu.

W zakresie opracowania znajdują się punkty osnowy geodezyjnej:1137, 1138, 1139, 1214, 1215, 1216, 1217, 1218 1128 i 1253.
Podlegające ochronie na podst.art.15, art.48, ust.1 pkt 3 ustawy Prawo geodezyjne i kartograficzne

Granice i nr działek ewidencyjnych
według danych MODGiK w Świnoujściu
z dnia 06.06.2017r.

Na mapie do celów projektowych wykazano następujące uzgodnione przez ZUDP projekty sieci uzbrojenia terenu:
- es BGM45.2015, eN–105/2009,eN–134/2006, eN 65,80/2010.
- ks–62/2008, ks–155/2013, ks–51.2015.
- tbgm63.2016, t–105/2009.

Rejestracja:

Informacje dodatkowe:
1. – – – – – – – –zakres pomiaru
2. Redakcja znaków zgodna z inztrukcją techniczną K–1(1979)/K–1 (Podstawowa Mapa Kraju z 1998r.)
3. Mapa nadaje się do celów projektowych w zakresie pomiaru
4.Stopień kartometryczności mapy do celów projektowych jest zgodny z przepisami instrukcji technicznej K–1(1979)/K–1 (Podstawowa Mapa Kraju z 1998r.)
5.Wszystkie trwałe obiekty budowlane podlegają wytyczeniu przez jednostkę wykonawstwa geodezyjnegi
6.Nie wyklucza się istnienia w terenie również uzbrojenia,o którym brak było informacji branżowych i nie zostało odnalezione w czasie inwentaryzacji geodezyjnej.
7.Nie ustalono, w związku z §80 ust. 4 rozporządzenia MSWIA z dn.09.09.2011r (Dz.Ustaw nr 263 poz.1572)
8.Opracowanie nie dotyczy przypadku opisanego w §79 ust. 5 rozporządzenia MSWiA z dnia 09.11.2011r (Dz.U.Nr 263 poz.1572).

Uzbrojenie opracowano na podstawie:
~~1.danych branżowych – z literą B~~
2.pośredniego ustalenia przebiegu aparaturą elektromagnetyczną–z literą A
3.bezpośrednich pomiarów powykonawczych–bez litery
W związku z tym w częściach 1 i 2 nie gwarantuje się kompletności, a dokładność położenia uzbrojenia na mapie może być niższa od dokładności kartometrycznej mapy.

Aktualność wtórnika do celów projektowych na dzień
06 czerwca 2017r.

16 czerwca 2017r.
mgr inż. Rafał Foryś
(kierownik jednostki wykonawstwa geodezyjnego)

Mapa do celów projektowych

OBIEKT: Świnoujście, ul.Barlickiego

Obręb: 326301_1.0012 Świnoujście 12
Gmina: 326301_1 M.Świnoujście
Powiat: 3263 M.Świnoujście
Województwo: 32 Zachodniopomorskie

WYKONAWCA
GeoProjekt
Geo Projekt Rafał Foryś
ul.Boh. Września 37
72-600 Świnoujście
tel 506 156 334, 509 792 817, 91 321 1440
www.geoprojekt.info biuro@geoprojekt.info
(Jednostka wykonawstwa geodezyjnego)

SKALA: 1:500
Układ współrzędnych: PUWG 2000/15
Układ odniesienia wysokości: Kronsztadt`86

Wykonano metodą: numeryczną i digitalizacji.
Płyta CD nr.GeoProjekt1.
Nazwa Pliku: mdcp.dwg
Wielkość pliku.769 kb........dnia.10.04.2019........

Kierownik roboty
mgr inż. Rafał Foryś
upr. geod. nr 10683 - zakres 1, 2, 4
....
(imię, nazwisko, podpis)

Wykonano w ramach roboty geodezyjnej:
BGM.6642.120.2019
Zgłoszonej w MODGiK w Świnoujściu

Mapę do celów projektowych sporządzono przy wykorzystaniu:
1. Mapy zasadniczej w skali 1:500 sekcje:
układ 2000/15: 5.211.15.21.3.4; 5.211.15.21.4.1-4.4
~~2. Danych branżowych części uzbrojenia podziemnego~~
3. Pomiaru zieleni wysokiej i pomników przyrody oraz pomiaru innych obiektów wskazanych przez projektanta
~~4. Opracowanych geodezyjnie elementów planu zagospodarowania przestrzennego (linie rozgraniczające, linie regulacyjne~~, osie ulic)

W zakresie opracowania znajdują się punkty osnowy geodezyjnej nr:
1.1146, 1.1156, 1.1157, 1.1158, 1.1160.
podlegające ochronie na podst.art.15, art.48 ust.1 pkt 3 ustawy Prawo geodezyjne i kartograficzne

Granice i nr działek ewidencyjnych według danych MODGiK w Świnoujściu, z dnia: 01.03.2019r.

Na mapie do celów projektowych wykazano następujące uzgodnione przez ZUDP projekty sieci uzbrojenia terenu:
en-134/2006, 105/2009, 65/2010; es-45/2015
t-105/2009, 71/2018; gs- 34/2018;
ks-62/2008; kd-57/2017; wo-141/2007.

Rejestracja:

Informacje dodatkowe
1. – – – – – – – – zakres opracowania
2. Redakcja znaków zgodna z Instrukcją techniczną K-1 (1979) K-1 (Podstawowa Mapa Kraju z 1998 r.)
3. Mapa nadaje się do celów projektowych w zakresie pomiaru.
4. Stopień kartometryczności mapy do celów projektowych jest zgodny z Rozporządzeniem MSWiA z dnia 9.11.2011 r. (Dz.U. 2011 nr 263 poz. 1572)
5. Wszystkie trwałe obiekty budowlane podlegają wytyczeniu przez jednostkę wykonawstwa geodezyjnego.
6. Nie wyklucza się istnienia w terenie również uzbrojenia, o którym brak było informacji branżowych i nie zostały odnalezione w terenie w czasie inwentaryzacji geodezyjnej.
7. Mapa zgodna z przepisami §79 ust.5 rozporządzenia MSWiA z dnia 9.11.2011r. (Dz.U. 2011 nr 263 poz. 1572)
- nadaje się do projektowania budynków także w odległości nie większej niż 4.0m od granicy nieruchomości.
8. Nie wykonano czynności określonych w §80 ust. 4 rozporządzenia MSWiA z dnia 9.11.2011 r. (Dz. U. Nr 263, poz. 1572)

Uzbrojenie podziemne opracowano na podstawie:
1. Pośredniego ustalenia przebiegu aparaturą elektromagnetyczną - z literą A
~~2. Przebieg uzbrojenia ustalony na podstawie danych branżowych~~
3. Bezpośrednich pomiarów powykonawczych - bez litery
W związku z tym w części 1 nie gwarantuje się kompletności, a dokładność położenia uzbrojenia na mapie może być niższa od dokładności kartometrycznej mapy

Aktualność mapy do celów projektowych na dzień:
10.04.2019r.

Kierownik jednostki wykonawstwa geodezyjnego
mgr inż. Rafał Foryś
....
(imię, nazwisko, podpis)

Za zgodność z orginałem
mgr inż.Wojciech Sobolewski
Wojciech Sobolewski

Oznaczenia:
(wg Projektu budowlano-wykonawczego Tom 5: Zieleń, data 08.2017)

- ⊗ drzewo podlegające wycince
- ▨ krzewy podlegające wycince
- ⊕ ⊕ ⊕ projektowane nasadzenia drzew

Oznaczenia:

- ⊖ granica i nr działki ewidencyjnej
- ⊖ granica działki wg projektu podziału działek

linie rozgraniczające wg mpzp
- ⊖ uchwała nr XX/158 /2004 Rady Miasta Świnoujścia z dnia 19 lutego 2004 r.
- ⊖ uchwała nr XXIV/203 /2007 Rady Miasta Świnoujścia z dnia 13 września 2007 r.
- ⊖ uchwała nr LII/401 /2014 Rady Miasta Świnoujścia z dnia 27 marca 2014 r.

Projektowane zagospodarowanie terenu:
- 🟥 droga rowerowa
- 🟩 pobocze jezdni
- ▨ zjazdy do posesji
- ◐ jezdnia – wymiana nawierzchni
- 🟪 ciąg pieszo-rowerowy
- ⊖ umocnienie skarpy, prefabrykat typu L
- 🟨 chodnik
- 🟩 powierzchnia biologicznie czynna

NAZWA I ADRES JEDNOSTKI PROJEKTOWANIA:	T R A S K O PRACOWNIA PROJEKTOWA ul.J.Korzeniowskiego 2/171, 70–211 Szczecin tel. 505 92 38 35, trasko@o2.pl		
NAZWA I ADRES ZAMAWIAJĄCEGO:	ŚWINOUJŚCIE Gmina Miasto Świnoujście ul.Wojska Polskiego 1/5 72–600 Świnoujście		
NAZWA I ADRES OBIEKTU BUDOWLANEGO:	Budowa drogi rowerowej w ciągu ulicy Barlickiego w Świnoujściu		
RODZAJ OPRACOWANIA:	PROJEKT BUDOWLANO – WYKONAWCZY Tom 1: Projekt zagospodarowania terenu		
NAZWA RYSUNKU:	Plan zagospodarowania terenu		
PROJEKTANT:	mgr inż.Wojciech Sobolewski upr. nr ZAP/0053/POOD/13 w specjalności drogowej do projektowania bez ograniczeń		Wojciech Sobolewski
SPRAWDZAJĄCY:	mgr inż. Anna Kwiatkowska upr. nr ZAP/0198/POOD/12 do projektowania bez ograniczeń w spec. drog.		
	DATA: 10 05 2019 r.	SKALA: 1:500	RYS. NR: 1.1
nr dokumentacji: 27–2016	Prawa autorskie zastrzeżone. Projekt ten jest chroniony prawem zgodnie z ustawą o prawie autorskim. Kopiowanie, powielanie, odstępowanie i dokonywanie zmian bez zgody autora jest zabronione i podlega karze.		