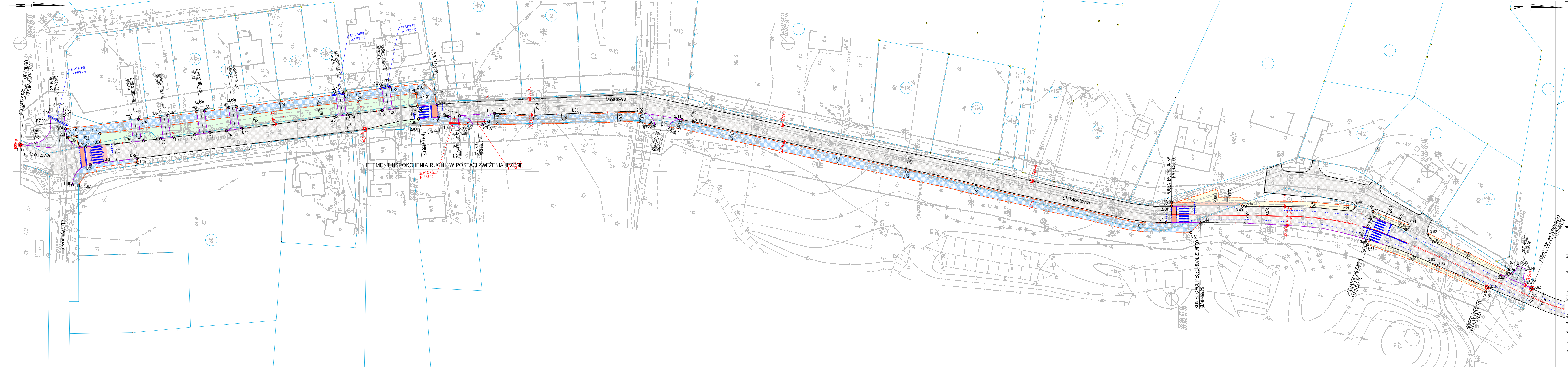
POCZĄTEK PROJEKTOWANEGO ODCINKA KM 0+000
ul. Mostowa
ul. Wyspowa
ELEMENT USPOKOJENIA RUCHU W POSTACI ZWĘŻENIA JEZDNI
1x A110 PS
1x SRS 110
1x A160 PS
1x SRS 160
POCZĄTEK CHODNIKA
KONIEC CIĄGU PIESZO-ROWEROWEGO
KONIEC CHODNIKA
KONIEC PROJEKTOWANEGO KM 0+602,76
R5,00
3.66
3.62

LEGENDA:

- 🟥 - Rura osłonowa A1160 PS lub SRS 160
- 🟦 - Rura osłonowa A110 PS lub SRS 110
- ▨ - Istniejąca droga
- ▨ - Projektowane zjazdy do hali
- ▨ - Projektowany ciąg pieszo-rowerowy
- ▨ - Projektowany chodnik
- ▨ - Projektowana ścieżka rowerowa
- 🟩 - Zieleń
- ═ - Krawężnik wyniesiony 10 cm
- ╌ - Krawężnik obniżony 2 cm
- ╌ - Obrzeże chodnikowe
- ╌ - Istniejąca krawędź jezdni
- ╌ - Pas oddzielający
- 3.40○ - Rzędne projektowane

GMINA MIASTO ŚWINOUJŚCIE

ul. Wojska Polskiego 1/5, 72-600 Świnoujście

Wykonawca, konsorcjum firm:
BIURO PROJEKTÓW DROGOWYCH DOMINIK LIAKOS
ul. Niemierzyńska 22/23
71-436 Szczecin
liakos.bpd@gmail.com
☎ 507 316 126
☎ 881 316 126

Temat:
Przebudowa w pasie drogowym - budowa chodnika w ciągu ul. Mostowej w Świnoujściu na odcinku od posesji nr 4 do skrzyżowania z ul. Wyspową

Faza: Projekt budowlany	Branża:	Nr tomu: I	
Adres inwestycji: Miasto Świnoujście, ul. Mostowa Obręb 326301_1.0013 i 0017, Działki nr: 15/1, 26/10, 111, 215			
Treść rysunku: PLANSZA ZABEZPIECZENIA SIECI			
Projektant: mgr inż. Dominik Liakos	Nr uprawnień: ZAP/0114/POOD/07	Podpis:	
Sprawdzający: mgr inż. Marta Owczarczyk	Nr uprawnień: ZAP/0057/POOD/12	Podpis:	
Opracował: mgr inż. Krzysztof Środziński		Podpis:	
Nr umowy: WIM/53/2013	Data: 12.2013	Skala: 1 : 500	Nr rys.: 2